

ASKI İLAN TUTANAĞI

Tarih: 26/03/2026

İlimiz Didim İlçesi, Efeler Mahallesi sınırları içerisinde bulunan, tapunun **4807 ada 6 (kısmen) nolu** parselini kapsayan alanda, 3194 sayılı İmar Kanunu'nun 18. maddesi hükümleri doğrultusunda hazırlanan parselasyon planı ve ekleri ;Didim Belediye Encümeni'nin 27.11.2025 tarih ve 2695 sayılı kararı ile kabul edilmiş, Aydın Büyükşehir Belediye Encümeni'nin 5216 Sayılı Kanununun 7. Maddesinin (b) bendi gereğince 25.02.2026 tarih ve 54 sayılı kararı ile onaylanarak kesinleşmiştir.

Söz konusu 18. madde imar uygulamasına ait parselasyon planı ve ekleri, 3194 sayılı İmar Kanunu'nun 19. maddesi gereğince, Belediyemiz İmar ve Şehircilik Müdürlüğü ilan panosunda ve belediyemiz resmi internet sitesinde (PARSİD sistemi üzerinden entegre olarak) **26/03/2026** tarihi itibarıyla 1 (bir) ay (30 gün) süreyle askıya çıkarılmıştır.

Askıya çıkış tutanağı tarafımızca kurum ilan panosu önünde tanzim edilerek birlikte imza altına alınmıştır.

Askı çıkış tarihi:26.03.2026

Askı iniş tarihi: 25.04.2026

Ekin Arda IŞIK
İmar ve Kadastro Mühendisi
Oran Sıra No: 22476

A. Selvar KÖROĞLU
Yapı Kontrol Müd. V.

T.C.
AYDIN BÜYÜKŞEHİR BELEDİYESİ
ENCÜMEN KARARI



ASLI GİBİDİR.

Karar Tarihi: 25.02.2026

Karar No:54

Konunun Özü:İlimiz Didim İlçesi, Efeler Mahallesi, tapunun 4807 ada 6(kısmen) parsel no.lu taşınmazın bulunduğu alanda 18. Madde imar uygulaması

25.02.2026 tarih 311608 sayılı İmar ve Şehircilik Dairesi Başkanlığı yazısında;

İlimiz Didim İlçesi, Efeler Mahallesi, tapunun 4807 ada 6(kısmen) parsel nolu taşınmazın bulunduğu alanda 3194 Sayılı İmar Kanununun 18.Maddesine göre hazırlanan ve Didim Belediyesinin 27.11.2025 tarih 2695 sayılı encümen kararı ile kabul edilen imar uygulamasının 5216 Sayılı Kanunun Büyükşehir Belediyesinin Görev, Yetki ve Sorumlulukları başlıklı 7.Maddesinin (b) hükmü gereğince onayı talep edilmektedir.

Arazi ve Arsa Düzenlemeleri Hakkında Yönetmelik ve 3194 Sayılı İmar Kanunu hükümlerine göre incelenen imar uygulama dosyası hakkında karar alınmak üzere yazımız ve ekinin Encümene havalesini arz ederim, denilmektedir.

25.02.2026 tarih 311608 sayılı İmar ve Şehircilik Dairesi Başkanlığı yazısı 25.02.2026 tarihli Encümen toplantısında müzakere edilerek yapılan görüşmeler neticesinde;

İlimiz Didim İlçesi, Efeler Mahallesi, tapunun 4807 ada 6(kısmen) parsel nolu taşınmazın bulunduğu alanda 3194 Sayılı İmar Kanununun 18'inci maddesine göre hazırlanan ve Didim Belediyesinin 27.11.2025 tarih 2695 sayılı encümen kararı ile kabul edilen imar uygulamasının, 5216 Sayılı Kanununun Büyükşehir Belediyesinin Görev, Yetki ve Sorumlulukları başlıklı 7'inci maddesinin (b) hükmü gereğince tasdikine oy birliğiyle karar verildi.

Ertuğrul YAMEN
Genel Sekreter
Encümen Başkanı

Yiğit MENDERES
Üye
(katılmadı)

Batuhan DEĞİRMENÇİ
Üye

Serkan SEVİM
Üye

Ege Berk KORKMAZ
Üye

Cevat OLGUN
Üye

Zafer UCAR
Genel Sekreter Yrd.

Ayşegül ŞAHİNCİ LOSTAR
I.Hukuk Müşaviri
(Raporlu)

Serap ŞİMŞEK
İmar ve Şehircilik D.Bşk.

M.Volkan ZEYTİN
Mali Hizm.D.Bşk

T.C.
AYDIN İLİ
DİDİM BELEDİYE BAŞKANLIĞI
ENCÜMEN KARARI



Karar Tarihi:27.11.2025	Karar Numarası:2695	
Belediye Encümenini Teşkil Edenlerin Adı Soyadı:	Belediye Başkan Yardımcısı Encümen Üyesi Encümen Üyesi Encümen Üyesi Mali Hizmetler Müd.Vek. İmar ve Şehircilik Müd.Vek. Emlak ve İstimlak Müdürü	Mustafa Kaan TOPÇUOĞULLARI Aydan AŞIK TURGUT Gözde DANIŞ Ali Rıza ŞEN Yeliz GÜLTÜRK GÜNEŞ Çağlar UZUN Mevlüt BOZDAĞ
İlgili Birim:	ENCÜMEN	
Karar Özü:	ENCÜMEN KARARININ DÜZELTİLMESİ / 4807 ADA 6 PARSEL 18. MADDE UYGULAMASI / EFELER MAHALLESİ / 23.05.2025 TARİH 676 SAYILI E.K.	

Belediye Encümenimiz Belediye Başkan Yardımcısı Mustafa Kaan TOPÇUOĞULLARI Başkanlığında toplanarak gündeminde bulunan konulardan İmar ve Şehircilik Müdürlüğü'nün 27.10.2025 tarih ve 2493 sayılı yazısını, Belediye Başkanımızın 27.11.2025 tarih ve 2762 sayılı havalesi ile görüştü.

Didim Efeler Mahallesi 4807 ada 6 parsel (kısmen) sayılı taşınmazda 3194 sayılı İmar Kanunu'nun 18.maddesine göre uygulama yapılabilmesi amacıyla 23.05.2025 tarih 676 no ile Encümen Kararı alınmış olup Aydın Büyükşehir Belediyesi'nin düzeltme istemesinden dolayı alınan kararın revize edilmesi istenmiştir.

Buna göre; 20.08.2024 tarih 2415 nolu Didim Belediye Encümen Kararı ile Aydın ili, Didim İlçesi, Efeler Mahallesi 4807 ada 6 parsel (kısmen) sayılı taşınmazın bulunduğu alan, 3194 Sayılı İmar Kanunu'nun 18.maddesi ve Arazi ve Arsa Düzenlemeleri Hakkında Yönetmeliğin 9 ve 10. Maddesine istinaden Düzenleme Sahası kabul edilmiştir.

Efeler Mahallesi 4807 ada 6 parsel (kısmen) sayılı taşınmaz 1/1000 ölçekli uygulama imar planında Tarımsal Niteliği Korunacak Alanda kalmamakta olup Konut Alanında kalmaktadır.

3194 Sayılı İmar Kanunu'nun 18. maddesine istinaden uygulama yapılan alandaki 1/1000 ölçekli uygulama imar planı Aydın Büyükşehir Belediye Meclisinin 12.10.2023 tarih 343 nolu kararı ve Didim Belediye Meclisinin 04.08.2023 tarih 101 nolu kararı ile onanmıştır.

Efeler Mahallesi 4807 ada 6 parselde ayırma çapı düzenlenerek bir kısmının düzenlemeye girmesine, düzenlemeye giren kısmından düzenleme ortaklık payı kadar kesinti yapılmasına,

Arazi ve Arsa Düzenlemeleri Hakkında Yönetmeliğin 17.maddesinin (d) fıkrasına istinaden Efeler Mahallesi 4807 ada 6 parsel sayılı taşınmazın sahiplerinin muvafakati ile hisse ayırımı yapılmasına,

İlçemiz Efeler Mahallesi, 4807 ada 6 parselin (kısmen) bulunduğu alanda 3194 sayılı İmar Kanunu'nun 18. maddesine istinaden hazırlanan parselasyon planı, şuyulandırma cetvelleri ve eklerinin 3194 Sayılı İmar Kanunu'nun 19. Maddesine istinaden kabulüne, 5216 sayılı kanunun 7-b maddesi gereği kontrol ve onay işlemleri için Aydın Büyükşehir Belediye Başkanlığına gönderilmesine, akabinde 1 ay süre ile askıya çıkarılmasına, gereği için karar örneğinin İmar ve Şehircilik Müdürlüğüne gönderilmesine ayrıca İmar ve Şehircilik Müdürlüğüne Tapu Sicil Müdürlüğüne gönderilmesine Belediye Encümenimizce oy birliği ile karar verildi.

Mustafa Kaan TOPÇUOĞULLARI
Belediye Başkan Yardımcısı
e-imzalıdır

Aydan AŞIK TURGUT
Encümen Üyesi
e-imzalıdır

Gözde DANIŞ
Encümen Üyesi
e-imzalıdır

Ali Rıza ŞEN
Encümen Üyesi
e-imzalıdır

Yeliz GÜLTÜRK GÜNEŞ
Mali Hizmetler Müd.Vek.
e-imzalıdır

Çağlar UZUN
İmar ve Şehircilik Müd.Vek.
e-imzalıdır

Mevlüt BOZDAĞ
Emlak ve İstimlak Müdürü
e-imzalıdır



T.C.
AYDIN İLİ
DİDİM BELEDİYE BAŞKANLIĞI
ENCÜMEN KARARI



Karar Tarihi:23.05.2025	Karar Numarası:676	
Belediye Encümenini Teşkil Edenlerin Adı Soyadı:	Belediye Başkan Yardımcısı Encümen Üyesi Encümen Üyesi Encümen Üyesi Mali Hizmetler Müd.Vek. Zabıta Müdürü Emlak ve İstimlak Müdürü	Mustafa Kaan TOPÇUOĞULLARI Aydan AŞIK TURGUT Gözde DANIŞ Ali Rıza ŞEN Yeliz GÜLTÜRK Savaş ALKAN Mevlüt BOZDAĞ
İlgili Birim:	ENCÜMEN	
Karar Özü:	4807 ADA 6 PARSEL 18. MADDE UYGULAMASI / EFELER MAHALLESİ	

Belediye Encümenimiz Belediye Başkan Yardımcısı Mustafa Kaan TOPÇUOĞULLARI Başkanlığında toplanarak gündeminde bulunan konulardan İmar ve Şehircilik Müdürlüğü'nün 12.05.2025 tarih ve 997 sayılı yazısını, Belediye Başkanımızın 23.05.2025 tarih 703 sayılı havalesi ile görüştü.

Buna göre; İmar Kanununun 18. maddesi uyarınca yapılacak arazi ve arsa düzenlemeleri hakkında yönetmeliğin 10. maddesine uygun olarak, tapunun Aydın ili Didim ilçesi Efeler Mahallesi 4807 ada 6 parsel (kısmen) parseli kapsayan ve 1/1000 ölçekli uygulama imar planında sınırları işaretlenmiş olan, İmar Kanununun 18. maddesi uyarınca yapılacak arazi ve arsa düzenlemeleri hakkında yönetmeliğin düzenleme sahalarının tespit esasları başlıklı yönetmeliğin 9. maddesine göre düzenleme bölgesi olarak sınırların tasdik edilmesine dair 20.08.2024 tarih 2415 sayılı Belediye Encümen Kararı ile karar verilmiştir.

Efeler Mahallesi 4807 ada 6 parselde ayırma çapı düzenlenmiş olup bu parsel düzenleme sahasına kısmen dahil edilmiştir. Bu parsel daha önce uygulama görmediği için düzenlemeye giren kısımdan düzenleme ortaklık payı kadar kesinti yapılmıştır.

Uygulama sahasına giren Efeler Mahallesi 4807 ada 6 Parsel tarımsal niteliği korunacak alanlardan olmadığı ve konut alanlarından olduğu tespit edilmiştir.

3194 sayılı İmar Kanunu ve yönetmeliklere uygun olduğundan 3194 sayılı kanunun 18. maddesine göre hazırlanmış olan parselasyon planı ve dağıtım şuyu cetvellerinin tasdiki hususlarında karar alınması talebi ile ilgili İmar ve Şehircilik Müdürlüğü yazısı encümende okunarak gereği düşünüldü.

İmar ve Şehircilik Müdürlüğü'nün yukarıdaki yazılarda belirttiği hususlar çerçevesinde Efeler Mahallesi 4807 ada 6 parsel (kısmen) parselleri kapsayan alanda 3194 sayılı kanunun 18. maddesine göre hazırlanmış olan parselasyon planı ve dağıtım şuyu cetvellerinin 19. Maddesine göre tasdikine, Büyükşehir Belediyesince onaylandıktan sonra 1 ay süreyle ilan edilerek askı süresi bitiminde itiraz olmadığı taktirde parselasyon planı ve dağıtım şuyu cetvelinin kesinleşmesine encümenimiz oy birliği ile karar verdi.

Mustafa Kaan TOPÇUOĞULLARI
Belediye Başkan Yardımcısı
e-imzalıdır

Aydan AŞIK TURGUT
Encümen Üyesi
e-imzalıdır

Gözde DANIŞ
Encümen Üyesi
e-imzalıdır

Ali Rıza ŞEN
Encümen Üyesi
e-imzalıdır

Yeliz GÜLTÜRK
Mali Hizmetler Müd.Vek.
e-imzalıdır

Savaş ALKAN
Zabıta Müdürü
e-imzalıdır

Mevlüt BOZDAĞ
Emlak ve İstimlak Müdürü
e-imzalıdır

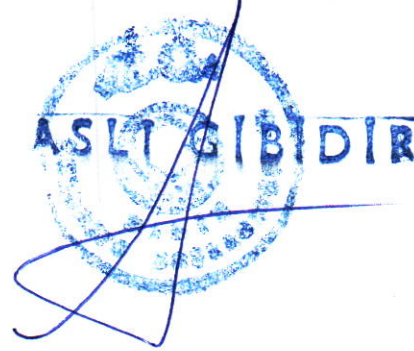

PARSELASYON PLANI

İLİ: AYDIN
İLÇESİ: DIDİM
MAHALLE: EFELER
MEVKİİ: KOCAHARIP
PAFTA: N18-B11-D1A
ADA: 4807
PARSEL: 6

4 137 900
522 100

4 137 800
522 100

4 137 700
522 100

4 137 600
522 100

4 137 600
522 200

4 137 600
522 300

4 137 600
522 400

4 137 600
522 500

4 137 600
522 600



5216 SAYILI BÜYÜKŞEHİR BELEDİYESİ
KANUNUNUN 7/B MADDESİ ÇERÇEVİNDE
25.02.2025 TARİH 54. SAYILI ENCÜMEN
KARARI İLE ONAYLANMIŞTIR.

----- DÜZENLEME SINIRI

UYGUNDUR BELEDİYE			
ADI SOYADI	DÜZENLEYEN	KONTROL EDEN	ONAYLAYAN
	UFUK DÖVER Harita Mühendisi		
TARİH			
İMZA			

İMAR PARSELLERİ DURUM HARİTASI

İLİ:AYDIN
İLÇESİ: DIDİM
MAHALLE: EFELER
PAFTA: N18-B11-D1A
ADA: 4807
PARSEL: 6

4 137 900 +
522 100

4 137 800 +
522 100

4 137 700 +
522 100

4 137 600 +
522 100

4 137 600 +
522 200

4 137 600 +
522 300

4 137 600 +
522 400

4 137 600 +
522 500

4 137 600 +
522 600



1/1000

UYGUNDUR
BELEDİYE

	DÜZENLEYEN	KONTROL EDEN	ONAYLAYAN	ONAYLAYAN
ADI SOYADI	UFUK DÖVER Harita Mühendisi			
TARİH				
İMZA				

DÜZENLEME SINIR DURUM HARİTASI

İL: AYDIN
İLÇESİ: DIDİM
MAHALLE: EFELER
PAFTA: N18-B11-D1A
ADA: 4807
PARSEL: 6

4 137 900
522 100

4 137 800
522 100

4 137 700
522 100

4 137 600
522 100

4 137 600
522 200

4 137 600
522 300

4 137 600
522 400

4 137 600
522 500

4 137 600
522 600

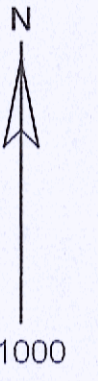
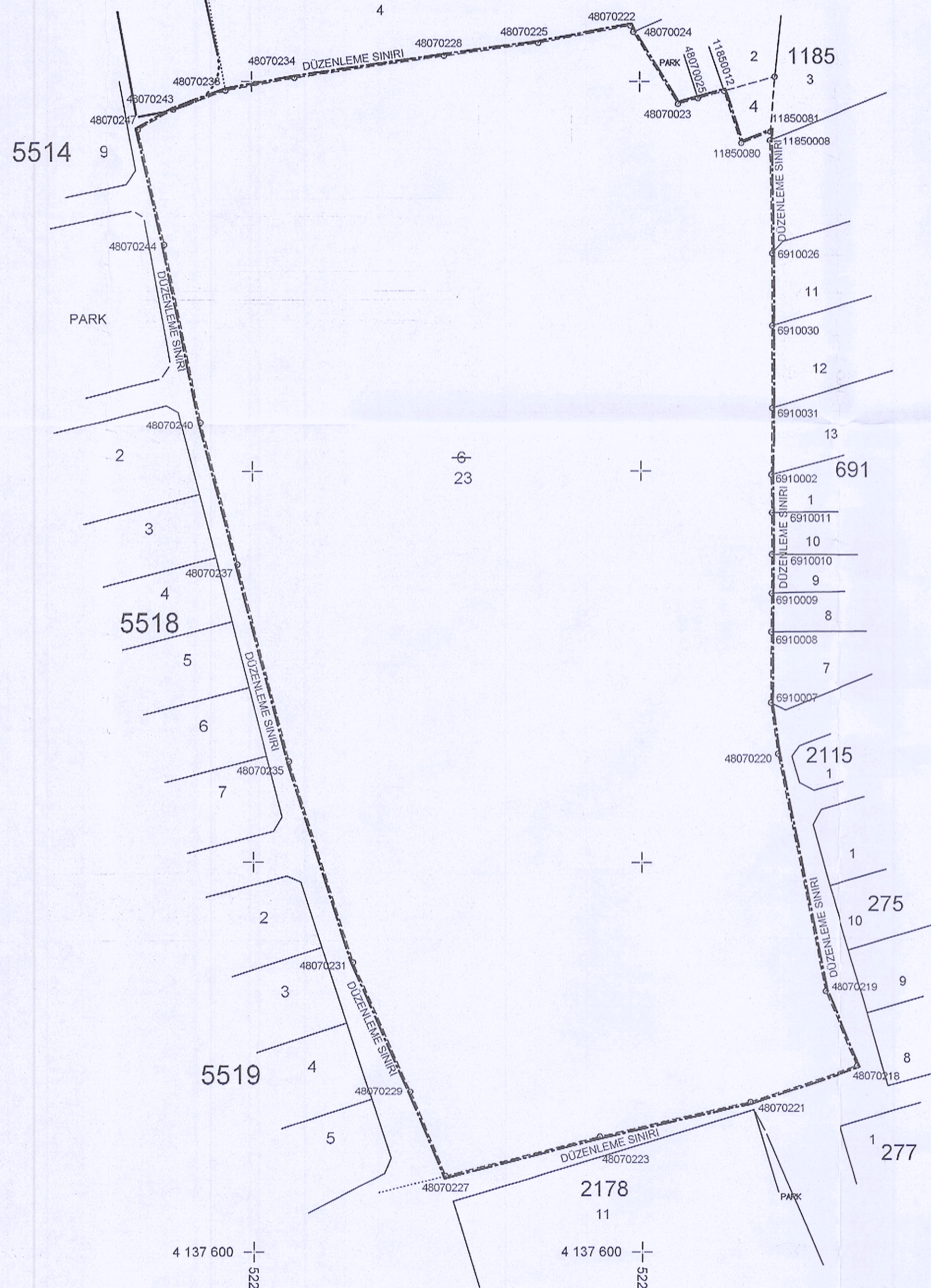

1/1000

ITRF96;27°-3° KOORDİNATLAR

NoktaNo	Y	X
6910002	522433.67	4137799.00
6910007	522433.43	4137740.81
6910008	522433.55	4137758.76
6910009	522433.66	4137768.71
6910010	522433.80	4137778.66
6910011	522433.81	4137789.18
6910026	522434.09	4137856.02
6910030	522434.03	4137837.64
6910031	522433.96	4137816.56
6910002	522434.89	4137901.27
11850003	522433.59	4137884.93
11850008	522421.82	4137897.61
11850010	522426.21	4137884.20
11850081	522433.77	4137887.22
48070023	522409.89	4137894.27
48070024	522398.39	4137912.66
48070025	522415.07	4137895.72
48070218	522455.76	4137648.11
48070219	522447.34	4137666.93
48070220	522435.21	4137727.75
48070221	522427.93	4137638.51
48070222	522397.59	4137914.29
48070223	522389.06	4137629.61
48070225	522373.84	4137909.77
48070227	522349.33	4137619.49
48070228	522349.59	4137906.54
48070229	522340.23	4137641.21
48070231	522325.62	4137674.33
48070234	522311.12	4137900.86
48070235	522309.25	4137725.77
48070237	522296.09	4137776.09
48070238	522293.25	4137897.65
48070240	522286.73	4137812.66
48070243	522279.83	4137892.76
48070244	522277.43	4137858.28
48070247	522270.66	4137887.70

----- DÜZENLEME SINIRI

UYGUNDUR BELEDİYE			
ADI SOYADI	DÜZENLEYEN	KONTROL EDEN	ONAYLAYAN
	UFUK DÖVER Harita Mühendisi		
TARİH			
İMZA			

İL: AYDIN
İLÇESİ: DIDİM
MAHALLE: EFELER
MEVKİİ: KOCAHARIP
PAFTA: N18-B11-D1A
ADA: 4807
PARSEL: 6

5514 9

PARK

5518

5519

4807

6
23

2178

11

DÜZENLEME SINIRI KROKİSİ

ITRF96; 27°-3' KOORDİNATLAR

Ada Parsel	Hesap Alan	Nokta No	Y	X	Cephe
4807/23 (DÜZENLEME)	37001.59	48070247	522270.66	4137887.70	10.47
		48070243	522279.83	4137892.76	14.29
		48070238	522293.25	4137897.65	18.15
		48070234	522311.12	4137900.86	38.89
		48070228	522349.59	4137906.54	24.46
		48070225	522373.84	4137909.77	24.19
		48070222	522397.59	4137914.29	1.82
		48070024	522398.39	4137912.66	21.69
		48070023	522409.89	4137894.27	5.38
		48070025	522415.07	4137895.72	7.01
		11850012	522421.82	4137897.61	14.11
		11850080	522426.21	4137884.20	8.14
		11850081	522433.77	4137887.22	2.30
		11850008	522433.59	4137884.93	28.91
		6910026	522434.09	4137856.02	18.38
		6910030	522434.03	4137837.64	21.09
		6910031	522433.96	4137816.56	17.56
		6910002	522433.67	4137799.00	9.82
		6910011	522433.81	4137789.18	10.52
		6910010	522433.80	4137778.66	9.95
		6910009	522433.66	4137768.71	9.95
		6910008	522433.55	4137758.76	17.95
		6910007	522433.43	4137740.81	13.18
48070220	522435.21	4137727.75	62.01		
48070219	522447.34	4137666.93	20.62		
48070218	522455.76	4137648.11	29.44		
48070221	522427.93	4137638.51	39.87		
48070223	522389.06	4137629.61	41.00		
48070227	522349.33	4137619.49	23.55		
48070229	522340.23	4137641.21	36.20		
48070231	522325.62	4137674.33	53.98		
48070235	522309.25	4137725.77	52.01		
48070237	522296.09	4137776.09	37.75		
48070240	522286.73	4137812.66	46.55		
48070244	522277.43	4137858.28	30.19		

Ada	Parsel	Alan	TOPLAM
4807	6	37148.63	37148.63
DÜZENLEME SINIRI		37001.59	
DOP		0.4100075	

DÜZENLEYEN	UYGUNDUR	
	BELEDİYE/ÖZEL İDARE	
ADI SOYADI	KONTROL EDEN	ONAYLAYAN
	UFUK DÖVER	
TARİH		
İMZA		

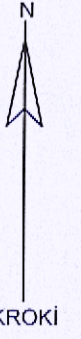

----- DÜZENLEME SINIRI

Ekim Arda İplik
Mühür ve Kağıtçı
Mühendisi

ÇADIRLI ÜZÜN
İmar ve Şehircilik Müh. ve M. Y. B.

PAFTA İNDEKSİ

İLİ:AYDIN
İLÇESİ:DİDİM
MAHALLE:EFELER
MEVKİİ:KOCAHARIP
PAFTA:N18-B11-D1A
ADA:4807
PARSEL:6

4 137 900
522 100

4 137 800
522 100

4 137 700
522 100

4 137 600
522 100

4 137 600
522 200

4 137 600
522 300

4 137 600
522 400

4 137 600

4 137 600

5514 9

5539 1
(PARK)

1185 3

5590 1
(PARK)

5591 1
(PARK)

5556 (KONUT)

5555 (KONUT)

5518

2115 1

5592 1
(PARK)

275

5557 (KONUT)

5558 3
(KONUT)

5519

2178 11

277

----- DÜZENLEME SINIRI



1/1000

UYGUNDUR
BELEDİYE

	DÜZENLEYEN	KONTROL EDEN	ONAYLAYAN	ONAYLAYAN
ADI SOYADI	UFUK DÖVER Harita Mühendisi			
TARİH				
İMZA				

KADASTRO PARSELLERİ DURUM HARİTASI

İLİ: AYDIN
İLÇESİ: DIDİM
MAHALLE: EFELER
PAFTA: N18-B11-D1A
ADA: 4807
PARSEL: 6

4 137 900
+ 522 100

4 137 800
+ 522 100

4 137 700
+ 522 100

4 137 600
+ 522 100

4 137 600
+ 522 200

4 137 600
+ 522 300

4 137 600
+ 522 400

4 137 600
+ 522 500

4 137 600
+ 522 600



N
1/1000

----- DÜZENLEME SINIRI

UYGUNDUR BELEDİYE			
ADI SOYADI	DÜZENLEYEN	KONTROL EDEN	ONAYLAYAN
	UFUK DÖVER Harita Mühendisi		
TARİH			
İMZA			

ADA BÖLÜM KROKİSİ

İLİ:AYDIN
İLÇESİ:DİDİM
MAHALLE:EFELER
MEVKİİ:KOCAHARIP
PAFTA:N18-B11-D1A
ADA:4807
PARSEL:6

4 137 900 +
522 100

4 137 800 +
522 100

4 137 700 +
522 100

4 137 600 +
522 100

4 137 600 +
522 200

4 137 600 +
522 300

4 137 600 +
522 400

4 137 600 +
522 500

4 137 600 +
522 600



1/1000

----- DÜZENLEME SINIRI

UYGUNDUR BELEDİYE			
ADI SOYADI	DÜZENLEYEN	KONTROL EDEN	ONAYLAYAN
	UFUK DÖVER Harita Mühendisi		
TARİH			
İMZA			

KROKİ VE KOORDİNATLAR EKTEDİR

Poligon ve Köşe Noktaları, Açık-Mesafe Bilgileri

ITRF96;27°-3° KOORDİNATLAR

NoktaNo	Y	X
6910002	522433.67	4137799.00
6910007	522433.43	4137740.81
6910008	522433.55	4137758.76
6910009	522433.66	4137768.71
6910010	522433.80	4137778.66
6910011	522433.81	4137789.18
6910026	522434.09	4137856.02
6910030	522434.03	4137837.64
6910031	522433.96	4137816.56
11850003	522434.89	4137901.27
11850008	522433.59	4137884.93
11850012	522421.82	4137897.61
11850080	522426.21	4137884.20
11850081	522433.77	4137887.22
48070023	522409.89	4137894.27
48070024	522398.39	4137912.66
48070025	522415.07	4137895.72
48070218	522455.76	4137648.11
48070219	522447.34	4137666.93
48070220	522435.21	4137727.75
48070221	522427.93	4137638.51
48070222	522397.59	4137914.29
48070223	522389.06	4137629.61
48070225	522373.84	4137909.77
48070227	522349.33	4137619.49
48070228	522349.59	4137906.54
48070229	522340.23	4137641.21
48070231	522325.62	4137674.33
48070234	522311.12	4137900.86
48070235	522309.25	4137725.77
48070237	522296.09	4137776.09
48070238	522293.25	4137897.65
48070240	522286.73	4137812.66
48070243	522279.83	4137892.76
48070244	522277.43	4137858.28
48070247	522270.66	4137887.70

Ada	Parsel	Noktalar	HesapAlan
4807	6	6910026,6910030,6910031,6910002,6910011,6910010,6910009,6910008,6910007,48070220,48070219,48070218,48070221,48070223,48070227,48070229,48070231,48070235,48070237,48070240,48070244,48070247,48070243,48070238,48070234,48070228,48070225,48070222,48070024,48070023,48070025,11850012,11850003,11850008	37148.63
4807	23	48070247,48070243,48070238,48070234,48070228,48070225,48070222,48070024,48070023,48070025,48070222,48070024,48070023,48070025,11850012,11850080,11850081,11850008,6910026,6910030,6910031,6910002,6910011,6910010,6910009,6910008,6910007,48070220,48070219,48070218,48070221,48070223,48070227,48070229,48070231,48070235,48070237,48070240,48070244	37001.59
1185	4	11850012,11850003,11850081,11850080	147.04

TECCİZ HESABI

Ada	Parsel	Alan	Düzeltilme	Deng.Alan	Pafta
4807	6	37148.63	+0.00	37148.63	N18-B11-D1A
TAPU ALANI		37148.63			
HESAPLANAN		37148.63			
FARK		0.00			
TECCİZ		103.02			

Geliş Tarih ve No'su

Tescil bildirimimin ön sayfasına (6A) uygun düzenlenerek kontrol edilmiştir.

Düzenleyen

Kadastro Müdürlüğü/ Lisanslı Büro

Kontrol eden

Kontrol Memuru / Kontrol Mühendisi

Adı Soyadı

Tarih

İmza

N



KROKİ

İLİ	AYDIN
İLÇESİ	DİDİM
KÖY - MAH.	EFELER
ADA / PARSEL	4807/6

ÖLÇÜ KROKİSİ (TESCİL BİLDİRİM EKİ 4807 ADA 6 PARSEL)

ITRF96;27°-3° KOORDİNATLAR

NoktaNo	Y	X
6910002	522433.67	4137799.00
6910007	522433.43	4137740.81
6910008	522433.55	4137758.76
6910009	522433.66	4137768.71
6910010	522433.80	4137778.66
6910011	522433.81	4137789.18
6910026	522434.09	4137856.02
6910030	522434.03	4137837.64
6910031	522433.96	4137816.56
11850003	522434.89	4137901.27
11850008	522433.59	4137884.93
11850012	522421.82	4137897.61
11850080	522426.21	4137884.20
11850081	522433.77	4137887.22
48070023	522409.89	4137894.27
48070024	522398.39	4137912.66
48070025	522415.07	4137895.72
48070218	522455.76	4137648.11
48070219	522447.34	4137666.93
48070220	522435.21	4137727.75
48070221	522427.93	4137638.51
48070222	522397.59	4137914.29
48070223	522389.06	4137629.61
48070225	522373.84	4137909.77
48070227	522349.33	4137619.49
48070228	522349.59	4137906.54
48070229	522340.23	4137641.21
48070231	522325.62	4137674.33
48070234	522311.12	4137900.86
48070235	522309.25	4137725.77
48070237	522296.09	4137776.09
48070238	522293.25	4137897.65
48070240	522286.73	4137812.66
48070243	522279.83	4137892.76
48070244	522277.43	4137858.28
48070247	522270.66	4137887.70

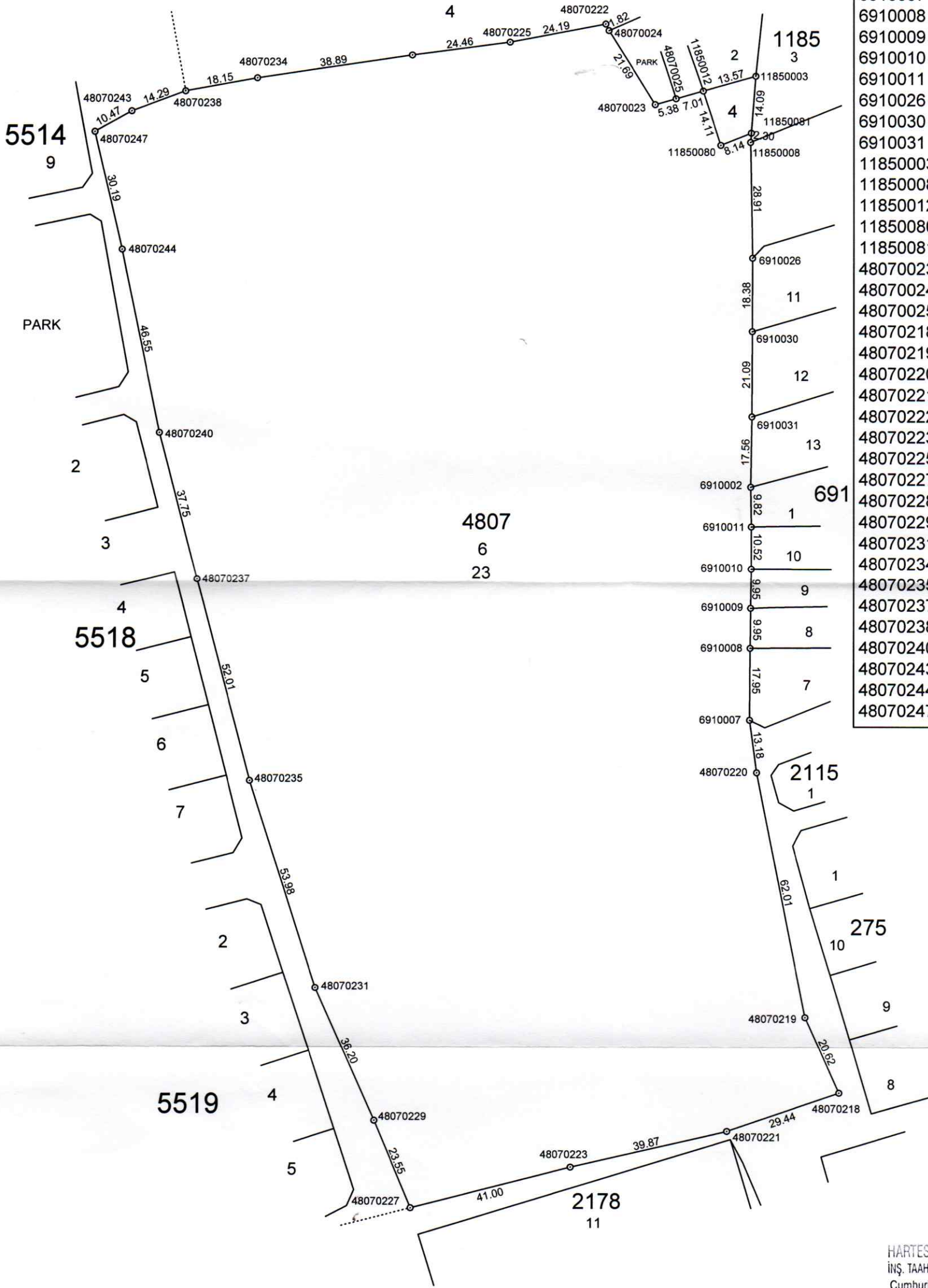

HARTES HARİTA VE KADASTRO MÜHENDİSLİK
İNŞ. TAAH. TUR. TEM. PAZ. SAN. VE TİC. LTD. ŞTİ.
Cumhuriyet Cad. No: 91/108 DİDİM/AYDIN
Tel : 0256 811 21 77 - Ticaret Sicil No: 0192
Didim V.D. 458 000 5088

Ufuk DÖVER
Harita ve Kadastro Mühendisi
Oda Sicil No: 4296

İLİ	AYDIN
İLÇESİ	DİDİM
KÖY - MAH.	EFELELER
ADA / PARSEL	4807/6

AYIRMA ÇAPI

	Ha	M ²	Dm ²
YÜZÖLÇÜMÜ (TAPU)	3	7148	63
UYGULAMAYA GİREN (4807/23)	3	7001	59
UYGULAMAYA GİRMEYEN (1185/4)		147	04

ITRF96;27°-3° KOORDİNATLAR

NoktaNo	Y	X
6910002	522433.67	4137799.00
6910007	522433.43	4137740.81
6910008	522433.55	4137758.76
6910009	522433.66	4137768.71
6910010	522433.80	4137778.66
6910011	522433.81	4137789.18
6910026	522434.09	4137856.02
6910030	522434.03	4137837.64
6910031	522433.96	4137816.56
11850003	522434.89	4137901.27
11850008	522433.59	4137884.93
11850012	522421.82	4137897.61
11850080	522426.21	4137884.20
11850081	522433.77	4137887.22
48070023	522409.89	4137894.27
48070024	522398.39	4137912.66
48070025	522415.07	4137895.72
48070218	522455.76	4137648.11
48070219	522447.34	4137666.93
48070220	522435.21	4137727.75
48070221	522427.93	4137638.51
48070222	522397.59	4137914.29
48070223	522389.06	4137629.61
48070225	522373.84	4137909.77
48070227	522349.33	4137619.49
48070228	522349.59	4137906.54
48070229	522340.23	4137641.21
48070231	522325.62	4137674.33
48070234	522311.12	4137900.86
48070235	522309.25	4137725.77
48070237	522296.09	4137776.09
48070238	522293.25	4137897.65
48070240	522286.73	4137812.66
48070243	522279.83	4137892.76
48070244	522277.43	4137858.28
48070247	522270.66	4137887.70

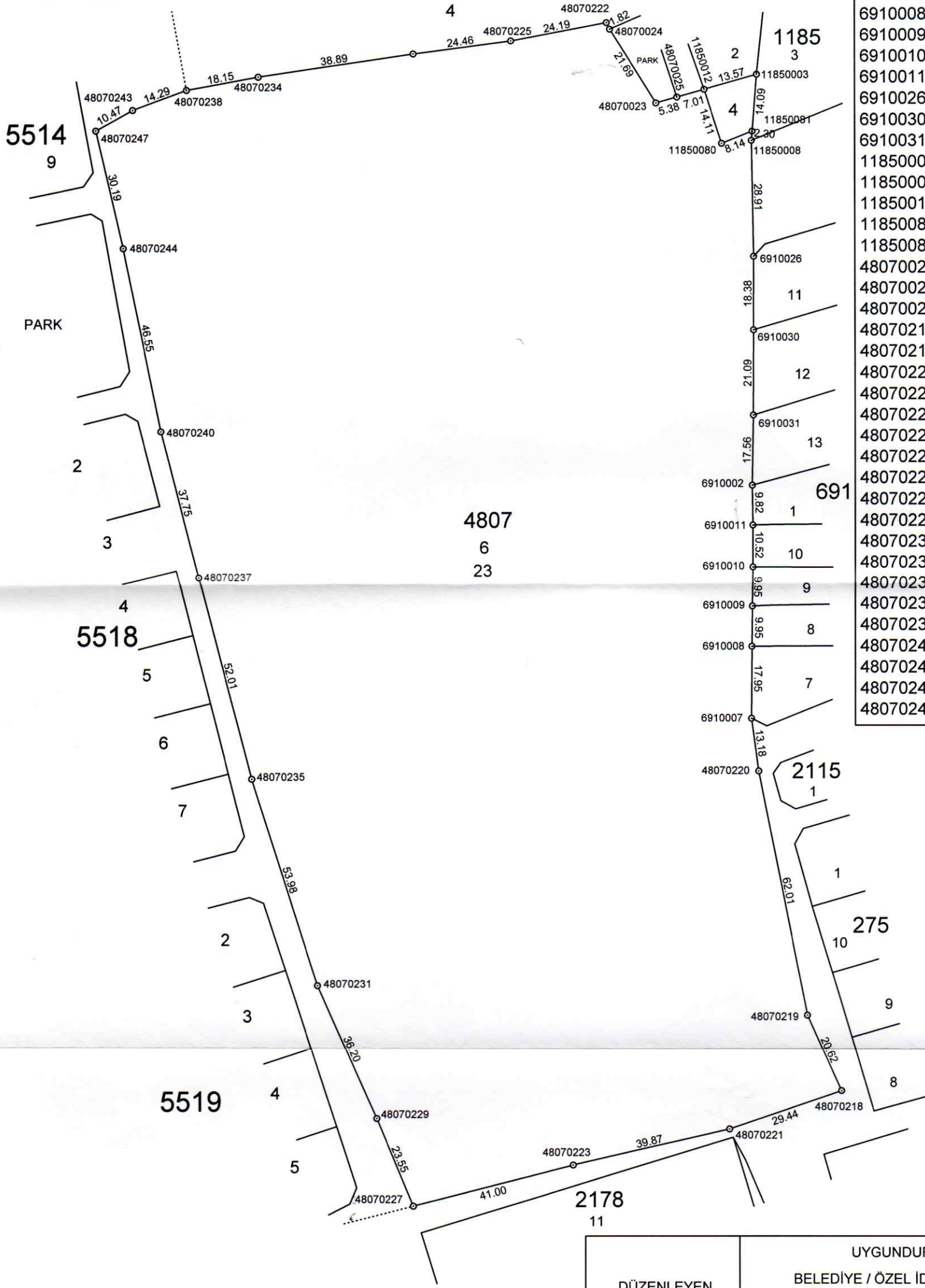

DÜZENLEYEN	UYGUNDUR BELEDİYE / ÖZEL İDARE		KADASTRO MÜDÜRLÜĞÜ
	KONTROL EDEN	ONAYLAYAN	KONTROL EDEN
ADI - SOYADI			
TARİH			
İMZA	<i>[Signature]</i>	<i>[Signature]</i>	<i>[Signature]</i>

T.C. DİDİM BELEDİYESİ
DÜZENLEME ORTAKLIK PAYI HESAP CETVELİ



Toplam Kadastro Parsellerin Alanı	=	37148.63 m2
Düzenleme sahasına giren kadastro parsellerininalanı	=	37001.59 m2
Düzenleme sahasına girmeyen alan toplamı	=	147.04 m2
Kamulaştırılan alan toplamı	=	0.00



Düzenlemeye giren toplam alan [b]	=	37001.59 m2
DOP alınacak alan [k]	=	37001.59 m2
DOP alınmayacak alan	=	0 m2
İmar parseline tahsis edilen alan [m]	=	21830.66 m2

Kamu Ortaklık Alanı	=	0.00
Kamu Ortaklık Payı Oranı (K.O.P.)	=	0.00
Kamu Ortaklık Payı Alanı	=	0.00

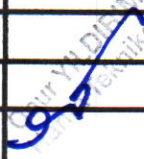
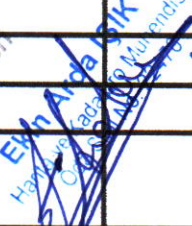
$$\text{Düzenleme Ort. payı oranı (DOPO)} = \frac{\text{Düzenlemeye giren toplam alan [b]} - \text{İmar parseline tahsis edilen alan [m]}}{\text{DOP alınacak alan [k]}} = \frac{\text{b} - \text{m}}{\text{k}} =$$

$$\text{DOPO} = \frac{37001.59 - 21830.66}{37001.59} = 0.4100075$$

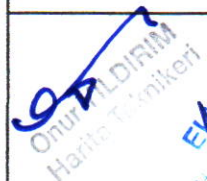
	HESABI YAPAN	KONTROL EDEN	ONAYLAYAN	TASDİK EDEN
ADI VE SOYADI	UFUK DÖVER			
GÖREVİ	Harita Mühendisi			
TARİH				
İMZA				

İŞLEMİN CİNSİ - FEN KAYIT TARİH/NO	18. MADDE			
İŞLEME KONUSU OLAN PARSELİN	İLİ	:	AYDIN	
	İLÇESİ	:	DİDİM-EFELER	
	PAFTA NO	:	N18-B11-D1A	
	ADA NO	:	4807	
	PARSEL NO	:	6	
YÜKLENİCİ (SORUMLU) MÜHENDİS	ADI-SOYADI	:	UFUK DÖVER	
	DİPLOMA NO	:	4480	
	ODA SİCİL NO	:	4296	
	TİCARET SİCİL NO	:	192	
	VERGİ NO	:	4580005088	
	İŞ ADRESİ -TELEFON	:	CUMHURİYET CAD.91/108 DİDİM/AYDIN 8112177	
TMMOB HARİTA VE KADASTRO MÜHENDİSLERİ ODASI	BÜRO TESCİL TARİHİ	:		
	BÜRO TESCİL NO	:	1806	
* Yıllık olarak alınan büro tescil belgesinin tarih ve nosu yazılacaktır.				
KONTROL VE ONAY	ENCÜMEN KARARI/ BAKANLIK/İDARE ONAYI/ KAMULAŞTIRMA		KONTROLU YAPILMIŞTIR.	ONAY
	Karar No/Onay Sayısı	Tarih	Kadastro Kont.Müh.	Kadastro Müdürü
				
	Kont. Eden	Tasdik Eden/...../20..../...../20....
/...../20..../...../20....		

İLİ : AYDIN
İLÇESİ : DIDİM
KÖYÜ/MAHALLESİ : EFELER
T.C.

BELEDİYESİ

NOLU UYGULAMA SAHASI

SAYFANO: 1

ÖZET

CETVELİ

KADASTRO

İMAR

Ada/Par	Alan	Kamu.	Y.Terk	D.Girmeyen	Dopal	Dopalma	Dop	İ.Tahsis	AdaNo	Alan
4807/23	37001.59	-	-	-	37001.59	-	15170.93	21830.66	5555 5556 5557 5558	8087.59 761941 306712 305654

KADASTRO TOPLAMLARI

İMAR

Toplam Pay	Toplam Alan	Top Kamu	Toplam Y.Terk	Toplam D.Girmeyen	Toplam Dopal	Top. Düz. Dopalma	Giren Dop	Toplam Tahsis	Toplam Alan
37001.59	37001.59	0	-	0	37001.59	-	15170.93	21830.66	21830.66

Düzenleme Ortaklık Payı Hesabı
Kamuya Ayrılan Alan= 37001.59 - 21830.66 = 15170.93
Düzenleme Ortaklık Payı = 15170.93 / 37001.59 = 0.4100075
HARTES HARİTA İNŞAAT TAAH. TURZ. TEMİZL Nİ For Windows 3.2.2.85

CAĞLAR UZUN

İmar ve Şehircilik Mühendisi

Ekim Arda İŞİK

Harita ve Kadastro Mühendisi

Oda Sicil No: 22476

Özür YILDIZIM

Harita Teknikeri

HARTES HARİTA VE KADASTRO MÜHENDİSLİK
İNŞ. TAAH. TUR. TEM. PAZ. SAN. VE TİC. LTD. ŞTİ.
Cumhuriyet Cad. No: 91/108 DIDİM/AYDIN
Tel : 0256 811 21 77 - Ticaret Sicil No: 0192
Didim V.D. 458 000 5088

Ufuk DÖVER

Harita ve Kadastro Mühendisi
Oda Sicil No: 4296

TOPLAM ALAN : 37001.59	TESCİLE ESAS	SAYFANO: 1
TOPLAM PAY : 37001.59	DAĞITIM CETVELİ	TOPLAMADA ALANI : 21830.66
TOPLAM KAMULAŞTIRMA : 0	(İMAR PARSELİNE SIRALI)	O.KATILIM ORANI : 0.0000000
TOP. DÜZENLE. GİRMEYEN: 0		D.O.PAYI ORANI : 0.4100075
TOP. DÜZENLEMESİNE GİREN: 37001.59		

K A D A S T R O						İ M A R					
SNo	Pafta	Ada/Par	Alan	Hisse	Malik/Baba Adı	Kamu	Dop/İTh	Ada/Par	Alan	Hisse	Pay
2		4807/23	37001.59	1/2 18500.79	GÜ CE	-	7585.46 10915.33	5555/1	505.47	TAM	505.47
2		4807/23	37001.59	1/2 18500.79	GÜ CE	-	7585.46 10915.33	5555/2	505.47	TAM	505.47
2		4807/23	37001.59	1/2 18500.79	GÜ CE	-	7585.46 10915.33	5555/3	505.47	TAM	505.47
2		4807/23	37001.59	1/2 18500.79	GÜ CE	-	7585.46 10915.33	5555/4	505.47	TAM	505.47
2		4807/23	37001.59	1/2 18500.79	GÜ CE	-	7585.46 10915.33	5555/5	505.47	TAM	505.47
1		4807/23	37001.59	1/2 18500.80	AL CE	-	7585.47 10915.33	5555/6	505.47	TAM	505.47
2		4807/23	37001.59	1/2 18500.79	GÜ CE	-	7585.46 10915.33	5555/7	505.47	TAM	505.47
1		4807/23	37001.59	1/2 18500.80	AL CE	-	7585.47 10915.33	5555/8	505.47	TAM	505.47
1		4807/23	37001.59	1/2 18500.80	AL CE	-	7585.47 10915.33	5555/9	505.51	TAM	505.51
1		4807/23	37001.59	1/2 18500.80	AL CE	-	7585.47 10915.33	5555/10	505.50	TAM	505.50
2		4807/23	37001.59	1/2 18500.79	GÜ CE	-	7585.46 10915.33	5555/11	505.47	TAM	505.47
2		4807/23	37001.59	1/2 18500.79	GÜ CE	-	7585.46 10915.33	5555/12	505.47	TAM	505.47
1		4807/23	37001.59	1/2 18500.80	AL CE	-	7585.47 10915.33	5555/13	505.47	23957/50547	239.57
2		4807/23	37001.59	1/2 18500.79	GÜ CE	-	7585.46 10915.33	5555/13	505.47	26590/50547	265.90
2		4807/23	37001.59	1/2 18500.79	GÜ CE	-	7585.46 10915.33	5555/14	505.47	TAM	505.47
2		4807/23	37001.59	1/2 18500.79	GÜ CE	-	7585.46 10915.33	5555/15	505.47	TAM	505.47
2		4807/23	37001.59	1/2 18500.79	GÜ CE	-	7585.46 10915.33	5555/16	505.47	TAM	505.47

ÇAĞLAR UZUN
İmar ve Şehircilik Mud. Vek.

Ekin Arda İŞİK
Harita ve Kadastro Mühendisi
Oda Sicil No: 22476

HARTES HARİTA VE KADASTRO MÜHENDİSLİK
İNŞ. TAAH. TUR. TEM. PAZ. SAN. VE TİC. LTD. ŞTİ.
Cumhuriyet Cad. No: 91/108 DİDİMAYDIN
Tel: 0256 311 21 77 - Ticaret Sicil No: 0192
Didim V.D. 468 000 5088

Ufuk DÖVER

Harita ve Kadastro Mühendisi
Oda Sicil No: 4296

YILDIRIM
Harita Teknikeri

TOPLAM ALAN : 37001.59	TESCİLE ESAS	SAYFA NO: 2
TOPLAM PAY : 37001.59	DAĞITIM CETVELİ	TOPLAMADA ALANI : 21830.66
TOPLAM KAMULAŞTIRMA : 0	(İMAR PARSELİNE SIRALI)	O.KATILIM ORANI : 0.0000000
TOP. DÜZENLE. GİRMEYEN: 0		D.O.PAYI ORANI : 0.4100075
TOP. DÜZENLEMEYE GİREN: 37001.59		

K A D A S T R O							İ M A R					
SNo	Pafta	Ada/Par	Alan	Hisse	Malik/Baba Adı	Kamu	Dop/İTh	Ada/Par	Alan	Hisse	Pay	
1		4807/23	37001.59	1/2 18500.80	AL CE	-	7585.47 10915.33	5556/1	507.96	TAM	507.96	
1		4807/23	37001.59	1/2 18500.80	AL CE	-	7585.47 10915.33	5556/2	507.97	TAM	507.97	
1		4807/23	37001.59	1/2 18500.80	AL CE	-	7585.47 10915.33	5556/3	507.96	TAM	507.96	
1		4807/23	37001.59	1/2 18500.80	AL CE	-	7585.47 10915.33	5556/4	507.96	TAM	507.96	
1		4807/23	37001.59	1/2 18500.80	AL CE	-	7585.47 10915.33	5556/5	507.96	TAM	507.96	
1		4807/23	37001.59	1/2 18500.80	AL CE	-	7585.47 10915.33	5556/6	507.96	TAM	507.96	
2		4807/23	37001.59	1/2 18500.79	GÜ CE	-	7585.46 10915.33	5556/7	507.96	TAM	507.96	
2		4807/23	37001.59	1/2 18500.79	GÜ CE	-	7585.46 10915.33	5556/8	507.96	TAM	507.96	
2		4807/23	37001.59	1/2 18500.79	GÜ CE	-	7585.46 10915.33	5556/9	507.96	TAM	507.96	
2		4807/23	37001.59	1/2 18500.79	GÜ CE	-	7585.46 10915.33	5556/10	507.96	TAM	507.96	
1		4807/23	37001.59	1/2 18500.80	AL CE	-	7585.47 10915.33	5556/11	507.96	TAM	507.96	
1		4807/23	37001.59	1/2 18500.80	AL CE	-	7585.47 10915.33	5556/12	507.96	TAM	507.96	
1		4807/23	37001.59	1/2 18500.80	AL CE	-	7585.47 10915.33	5556/13	507.96	TAM	507.96	
1		4807/23	37001.59	1/2 18500.80	AL CE	-	7585.47 10915.33	5556/14	507.96	TAM	507.96	
1		4807/23	37001.59	1/2 18500.80	AL CE	-	7585.47 10915.33	5556/15	507.96	TAM	507.96	
1		4807/23	37001.59	1/2 18500.80	AL CE	-	7585.47 10915.33	5557/1	511.18	25559/51118	255.59	
2		4807/23	37001.59	1/2 18500.79	GÜ CE	-	7585.46 10915.33			25559/51118	255.59	

ÇAĞLAR UZUN
İmar ve Şehircilik Mud. Vek.

Ekin Arda IŞIK HARTES HARİTA VE KADASTRO MÜHENDİSLİK
Harita ve Kadastro Mühendisleri Odası Sayı No: 22478
Cumhuriyet Cad. No: 91/108 DİDİM/AYDIN
Tel : 0256 811 21 77 - Ticaret Sicil No: 0192
Didim V.D. 458 000 5088

Ufuk DÖVER
Harita ve Kadastro Mühendisi
Oda Sicil No: 4296

ÖZGÜR YILDIZIM
Harita ve Kadastro Mühendisi

K A D A S T R O						İ M A R					
SNo	Pafta	Ada/Par	Alan	Hisse	Malik/Baba Adı	Kamu	Dop/ITH	Ada/Par	Alan	Hisse	Pay
1		4807/23	37001.59	1/2 18500.80	AL CE	-	7585.47 10915.33	5557/2	511.18	TAM	511.18
1		4807/23	37001.59	1/2 18500.80	AL CE	-	7585.47 10915.33	5557/3	511.18	TAM	511.18
1		4807/23	37001.59	1/2 18500.80	AL CE	-	7585.47 10915.33	5557/4	511.20	TAM	511.20
1		4807/23	37001.59	1/2 18500.80	AL CE	-	7585.47 10915.33	5557/5	511.20	TAM	511.20
1		4807/23	37001.59	1/2 18500.80	AL CE	-	7585.47 10915.33	5557/6	511.18	TAM	511.18
1		4807/23	37001.59	1/2 18500.80	AL CE	-	7585.47 10915.33	5558/1	509.42	25471/50942	254.71
2		4807/23	37001.59	1/2 18500.79	GÜ CE	-	7585.46 10915.33			25471/50942	254.71
2		4807/23	37001.59	1/2 18500.79	GÜ CE	-	7585.46 10915.33	5558/2	509.42	TAM	509.42
2		4807/23	37001.59	1/2 18500.79	GÜ CE	-	7585.46 10915.33	5558/3	509.42	TAM	509.42
2		4807/23	37001.59	1/2 18500.79	GÜ CE	-	7585.46 10915.33	5558/4	509.43	TAM	509.43
2		4807/23	37001.59	1/2 18500.79	GÜ CE	-	7585.46 10915.33	5558/5	509.43	TAM	509.43
2		4807/23	37001.59	1/2 18500.79	GÜ CE	-	7585.46 10915.33	5558/6	509.42	TAM	509.42

HARTES HARİTA VE KADASTRO TAAH. TURZ. TEMİZL Nİ For Windows 3.2.2.135

ÇAĞLAR UZUN
İmar ve Şehircilik Müd. Vek.

Ekin Arda IŞIK
Harita ve Kadastro Mühendisi
Oda Sicil No: 22476

Ömer YILDIRIM
Harita ve Kadastro Mühendisi

HARTES HARİTA VE KADASTRO MÜHENDİSLİK
İNŞ. TAAH. TUR. TEM. PAZ. SAN. VE TIC. LTD. ŞTİ.
Cumhuriyet Cad. No: 91/108 DİDİM/AYDIN
Tel: 0256 811 21 77 - Ticaret Sicil No: 0192
Didim V.D. 458 000 5088

Ufuk DÖVER
Harita ve Kadastro Mühendisi
Oda Sicil No: 22476

K A D A S T R O		I M A R									
SNo	Pafta	Ada/Par	Alan/Pay	Hisse	Malik/Baba Adı	Kamu	Dop/Th	Ada/Par	Alan	Hisse	Pay
1		4807/23	37001.59 18500.80	1 2	AL CE		- 7585.47 10915.33	5555/6	505.47	TAM	505.47
								5555/8	505.47	TAM	505.47
								5555/9	505.51	TAM	505.51
								5555/10	505.50	TAM	505.50
								5555/13	505.47	23957/50547	239.57
								5556/1	507.96	TAM	507.96
								5556/2	507.97	TAM	507.97
								5556/3	507.96	TAM	507.96
								5556/4	507.96	TAM	507.96
								5556/5	507.96	TAM	507.96
								5556/6	507.96	TAM	507.96
								5556/11	507.96	TAM	507.96
								5556/12	507.96	TAM	507.96
								5556/13	507.96	TAM	507.96
								5556/14	507.96	TAM	507.96
								5556/15	507.96	TAM	507.96
								5557/1	511.18	25559/51118	255.59
								5557/2	511.18	TAM	511.18
								5557/3	511.18	TAM	511.18
								5557/4	511.20	TAM	511.20
5557/5	511.20	TAM	511.20								
5557/6	511.18	TAM	511.18								
5558/1	509.42	25471/50942	254.71								
2		4807/23	37001.59 18500.79	1 2	GÜ CE		- 7585.46 10915.33	5555/1	505.47	TAM	505.47
								5555/2	505.47	TAM	505.47
								5555/3	505.47	TAM	505.47
								5555/4	505.47	TAM	505.47
								5555/5	505.47	TAM	505.47
								5555/7	505.47	TAM	505.47
								5555/11	505.47	TAM	505.47
								5555/12	505.47	TAM	505.47
								5555/13	505.47	26590/50547	265.90
								5555/14	505.47	TAM	505.47
								5555/15	505.47	TAM	505.47
								5555/16	505.47	TAM	505.47
								5556/7	507.96	TAM	507.96
								5556/8	507.96	TAM	507.96
								5556/9	507.96	TAM	507.96
								5556/10	507.96	TAM	507.96
								5557/1	511.18	25559/51118	255.59
								5558/1	509.42	25471/50942	254.71
								5558/2	509.42	TAM	509.42
								5558/3	509.42	TAM	509.42
5558/4	509.43	TAM	509.43								
5558/5	509.43	TAM	509.43								
5558/6	509.42	TAM	509.42								

HARTE HARITA İNŞAATTAH. TURZ. TEMİZL Nİ For Windows 3.2.2.85

ÇAĞLAR UZUN
İmar ve Şehircilik Müd. Vek.

Emir AYDAR
Müh. 2476

Emir YILDIRIM
Harita Teknikeri

Ufuk DÖVER
Harita ve Kadastro Mühendisi
Oda Sicil No: 4296

HARTE HARITA VE KADASTRO MÜHENDİSLİK
İŞ. TAHH. TUR. TEM. PAZ. SAH. VE TİC. LTD. ŞTİ.
Cumhuriyet Cad. No: 91/108 DİDİM/AYDIN
Tel: 0256 811 21 77 - Ticaret Sicil No: 0192
Didim V.D. 458 000 5008

İLİ : AYDIN
İLÇESİ : DIDİM
KÖY/MAH. : EFELER
BELEDİYESİ: DIDİM
PAFTANO : N18-B11-D1A

T E S C İ L
S A Y F A S I

SAYFANO: 1

ADANO 5555

Clt	Syf	ParNo	Alan			Cinsi	Hisse	K A D A S T R O					
			He.	M2	Dm2			KAda	KPar	Cilt	Syf.	Maliki	Babası
		1		505	47	Arsa	TAM	4807	23	0	-	GÜ	TİN
		2		505	47	Arsa	TAM	4807	23	0	-	GÜ	TİN
		3		505	47	Arsa	TAM	4807	23	0	-	GÜ	TİN
		4		505	47	Arsa	TAM	4807	23	0	-	GÜ	TİN
		5		505	47	Arsa	TAM	4807	23	0	-	GÜ	TİN
		6		505	47	Arsa	TAM	4807	23	0	-	AL	TİN
		7		505	47	Arsa	TAM	4807	23	0	-	GÜ	TİN
		8		505	47	Arsa	TAM	4807	23	0	-	AL	TİN
		9		505	51	Arsa	TAM	4807	23	0	-	AL	TİN
		10		505	50	Arsa	TAM	4807	23	0	-	AL	TİN
		11		505	47	Arsa	TAM	4807	23	0	-	GÜ	TİN
		12		505	47	Arsa	TAM	4807	23	0	-	GÜ	TİN
		13		505	47	Arsa	23957/50547 26590/50547	4807 4807	23 23	0 0	- -	AL GÜ	TİN TİN
		14		505	47	Arsa	TAM	4807	23	0	-	GÜ	TİN
		15		505	47	Arsa	TAM	4807	23	0	-	GÜ	TİN
		16		505	47	Arsa	TAM	4807	23	0	-	GÜ	TİN

HARTES HARITA İNŞAAT TAHAH. TURZ. TEMİZL Nİ For Windows 3.2.2.85

ÇAĞLAR UZUN
İmar ve Şehircilik Müd. Vek.

Ekin Arda ŞİK
Harita ve Kadastro Mühendisi
Oda Sicil No: 22476

HARTES HARITA VE KADASTRO MÜHENDİSLİK
İNŞ. TAHAH. TUR. TEM. PAZ. SAH. VE TİC. LTD. ŞTİ.
Cumhuriyet Cad. No: 91/108 DIDİM/AYDIN
Tel : 0256 311 21 77 - Ticaret Sicil No: 0192
Dıçım V.D. 459 000 5088

Ufuk DÖVER
Harita ve Kadastro Mühendisi
Oda Sicil No: 4296

YILDIZIM
Harita ve Kadastro Mühendisi

İLİ : AYDIN İLÇESİ : DIDİM KÖY/MAH. : EFELER BELEDİYESİ: DIDİM PAFTANO : N18-B11-D1A						T E S C İ L S A Y F A S I						SAYFANO: 2 ADANO 5556	
Clt	Syf	ParNo	Alan			Cinsi	Hisse	K A D A S T R O					
			He.	M2	Dm2			KAda	KPar	Cilt	Syf.	Maliki	Babası
		1		507	96	Arsa	TAM	4807	23	0	-	AL	TİN
		2		507	97	Arsa	TAM	4807	23	0	-	AL	TİN
		3		507	96	Arsa	TAM	4807	23	0	-	AL	TİN
		4		507	96	Arsa	TAM	4807	23	0	-	AL	TİN
		5		507	96	Arsa	TAM	4807	23	0	-	AL	TİN
		6		507	96	Arsa	TAM	4807	23	0	-	AL	TİN
		7		507	96	Arsa	TAM	4807	23	0	-	GÜ	TİN
		8		507	96	Arsa	TAM	4807	23	0	-	GÜ	TİN
		9		507	96	Arsa	TAM	4807	23	0	-	GÜ	TİN
		10		507	96	Arsa	TAM	4807	23	0	-	GÜ	TİN
		11		507	96	Arsa	TAM	4807	23	0	-	AL	TİN
		12		507	96	Arsa	TAM	4807	23	0	-	AL	TİN
		13		507	96	Arsa	TAM	4807	23	0	-	AL	TİN
		14		507	96	Arsa	TAM	4807	23	0	-	AL	TİN
		15		507	96	Arsa	TAM	4807	23	0	-	AL	TİN

HARTES HARİTA İNŞAATTA AH. TURZ. TEMİZL Nİ For Windows 3.2.2.85

ÇAĞLAR UZUN
İmar ve Şehircilik Mud. Vek.

Ekin Arda İŞİK
Harita ve Kadastro Mühendisi
Oda Sicil No: 22476

HARTES HARİTA VE KADASTRO MÜHENDİSLİK
İNŞ. TAHAH. TUR. TEM. PAZ. SAN. VE TİC. LTD. ŞTİ.
Cumhuriyet Cad. No: 91/108 DIDİM-AYDIN
Tel : 0256 811 21 77 - Ticaret Sicil No: 0192
Didim V.D. 458 000 5038

Onur YILDIRIM
Harita ve Kadastro Mühendisi
Teknikeri

Ufuk DÖVER
Harita ve Kadastro Mühendisi
Oda Sicil No: 4296

İL : AYDIN	T E S C İ L	SAYFANO: 3
İLÇESİ : DIDİM	S A Y F A S I	
KÖY/MAH. : EFELER		
BELEDİYESİ : DIDİM		
PAFTANO : N18-B11-D1A		ADANQ 5557

Clt	Syf	ParNo	Alan			Cinsi	Hisse	K A D A S T R O					
			He.	M2	Dm2			KAda	KPar	Cilt	Syf.	Maliki	Babası
		1		511	18	Arsa	25559/51118 25559/51118	4807 4807	23 23	0 0	- -	AL GÜ	CE CE
		2		511	18	Arsa	TAM	4807	23	0	-	AL	CE
		3		511	18	Arsa	TAM	4807	23	0	-	AL	CE
		4		511	20	Arsa	TAM	4807	23	0	-	AL	CE
		5		511	20	Arsa	TAM	4807	23	0	-	AL	CE
		6		511	18	Arsa	TAM	4807	23	0	-	AL	CE

HARTES HARİTA İNŞAAT TAAH. TURZ. TEMİZL Nİ For Windows 3.2.2.85



Ekin Arda İŞİK
Harita ve Kadastro Mühendisi
Oda Sicil No: 22476

HARTES HARİTA VE KADASTRO MÜHENDİSLİK
İNŞ. TAAH. TUR. TEM. PAZ. SAN. VE TİC. LTD. ŞTİ.
Cumhuriyet Cad. No: 91/108 DIDİM AYDIN
Tel : 0256 811 21 77 - Ticaret Sicil No: 0192
Didim V.D. 458 000 5088

Ufuk DÖVER

Harita ve Kadastro Mühendisi
Oda Sicil No: 4296

YILDIZIM
Harita Teknikeri

İLİ : AYDIN
İLÇESİ : DIDİM
KÖY/MAH. : EFELER
BELEDİYESİ : DIDİM
PAFTANO : N18-B11-D1A

T E S C İ L
S A Y F A S I

SAYFANO: 4
ADANO: 5558

Clt	Syf	ParNo	Alan			Cinsi	Hisse	K A D A S T R O					
			He.	M2	Dm2			KAda	KPar	Cilt	Syf.	Maliki	Babası
		1		509	42	Arsa	25471/50942 25471/50942	4807 4807	23 23	0 0	- -	AL GÜ	CE CE
		2		509	42	Arsa	TAM	4807	23	0	-	GÜ	CE
		3		509	42	Arsa	TAM	4807	23	0	-	GÜ	CE
		4		509	43	Arsa	TAM	4807	23	0	-	GÜ	CE
		5		509	43	Arsa	TAM	4807	23	0	-	GÜ	CE
		6		509	42	Arsa	TAM	4807	23	0	-	GÜ	CE

HARTES HARİTA İNŞAAT TAAH. TURZ. TEMİZL Nİ For Windows 3.2.2.85

ÇAĞLAR UZUN
İmar ve Şehircilik Müd. Vek.

Ekin Arda İŞİK
Harita ve Kadastro Mühendisi
Oda Sicil No: 22476

HARTES HARİTA VE KADASTRO MÜHENDİSLİK
İNŞ. TAAH. TUR. TEM. PAZ. SAN. VE TİC. LTD. ŞTİ.
Cumhuriyet Cad. No: 91/108 DIDİM/AYDIN
Tel.: 0256 811 21 77 - Ticaret Sicil No: 0192
Didim V.D. 458 000 5068

Şenur YILDIRIM
Harita Teknikeri

Ufuk DÖVER
Harita ve Kadastro Mühendisi
Oda Sicil No: 4296

T. C		BELEDİYESİ		DÜZENLEMEBAHASI		SAYFANO: 1		
5555 NUMARALIADA DAĞITIM CETVELİ								
KADS. ADA	4807							
KADS. PAR	23							
İ.Parseli							ALAN	
1	505.47						505.47	
2	505.47						505.47	
3	505.47						505.47	
4	505.47						505.47	
5	505.47						505.47	
6	505.47						505.47	
7	505.47						505.47	
8	505.47						505.47	
9	505.51						505.51	
10	505.50						505.50	
11	505.47						505.47	
12	505.47						505.47	
13	505.47						505.47	
14	505.47						505.47	
15	505.47						505.47	
16	505.47						505.47	
ALAN	8087.59						8087.59	
DiğADALAR	13743.07						13743.07	
İ.TAHSİS	21830.66						21830.66	
KAMULAŞ.	-							
DOP	15170.93						15170.93	
DGİREN	37001.59						37001.59	
DGİRMEYEN	-							
TAPUALANI	37001.59						37001.59	
Cetveli Tanzim Eden		Cetveli Kontrol Eden			Cetveli Tasdik Eden			
İsim	Tarih	İmza	İsim	Tarih	İmza	İsim	Tarih	İmza
	İmar Tatbikat Planı Taadiki	Parselasyon Haritasının Tasdiki	İlanın Neşri	İlanın Tahtaya				
	Bel. Mec. Bakanlık	Belediye Encümeni	Gazetesi	Gazetesi	Asılması	İndirilmesi		
Tarih								
Sayı								

HARTES HARİTA İNŞAAT TAAH. TURZ. TEMİZL. NI For Windows 3.2.2.85

ÇAĞLAR UZUN
İmar ve Şehircilik Müd. Vek.

Erkin Arda IŞIK

HARİTA VE KADASTRO MÜHENDİSLİK
İNŞAAT, TUR. TEM. PAZ. SAN. VE TİC. LTD. ŞTİ.
Oda Sicil No: 22476

Cumhuriyet Cad. No: 91/108 DİDİM/AYDIN
Tel : 0256 811 21 77 - Ticaret Sicil No: 0192
Didim V.D. 453 000 5008

Onur YILDIRIM

ŞEHİRCİLİK MÜD. VAK.

Ufuk DÖVER

Harita ve Kadastro Mühendisi
Oda Sicil No: 4296

T. C		BELEDİYESİ		DÜZENLEMEBAHASI		SAYFANO: 2		
5556 NUMARALIADA DAĞITIM CETVELİ								
KADS. ADA	4807							
KADS. PAR	23							
İ.Parseli							ALAN	
1	507.96						507.96	
2	507.97						507.97	
3	507.96						507.96	
4	507.96						507.96	
5	507.96						507.96	
6	507.96						507.96	
7	507.96						507.96	
8	507.96						507.96	
9	507.96						507.96	
10	507.96						507.96	
11	507.96						507.96	
12	507.96						507.96	
13	507.96						507.96	
14	507.96						507.96	
15	507.96						507.96	
ALAN	7619.41						7619.41	
DIĞADALAR	14211.25						14211.25	
İ.TAHSİS	21830.66						21830.66	
KAMULAŞ.	-							
DOP	15170.93						15170.93	
DGİREN	37001.59						37001.59	
DGİRMEYEN	-							
TAPUALANI	37001.59						37001.59	
Cetveli Tanzim Eden		Cetveli Kontrol Eden			Cetveli Tasdik Eden			
İsim	Tarih	İmza	İsim	Tarih	İmza	İsim	Tarih	İmza
	İmar Tatbikat Planı Tasdiki		Parselasyon Haritasının Tasdiki		İlanın Neşri		İlanın Tahtaya	
	Bel. Mec. Bakanlık		Belediye Encümeni		Gazetesi		Gazetesi	Asılması İndirilmesi
Tarih								
Sayı								

HARTES HARİTA VE KADASTRO MÜHENDİSLİK İNŞ. TAAH. TURZ. TEMİZL Nİ For Windows 3.2.2.85

ÇAĞLAR UZUN
İmar ve Şehircilik Müd. Vek.

Elvin Arda IŞIK
Harita ve Kadastro Mühendisi

HARTES HARİTA VE KADASTRO MÜHENDİSLİK İNŞ. TAAH. TURZ. TEMİZL Nİ VE TİC. LTD. ŞTİ.
Cumhuriyet Cad. No: 91/108 DİDİM/AYDIN
Tel.: 0256 811 21 77 - Ticaret Sicil No: 0192
Didim V.D. 458 000 5088

Ufuk DÖVER
Harita ve Kadastro Mühendisi
Oda Sicil No: 4296

Özgür YILDIRIM
Harita ve Kadastro Teknikeri

UYGULAMA SAHASI TAHSİS CETVELİ

SAYFANO: 1

KADASTRO		İMAR ADA NO											K.Par T		
Ada	Par	5555	5556	5557	5558										
4807	23	8087.59	7619.41	3067.12	3056.54										21830.66
Toplam		8087.59	7619.41	3067.12	3056.54										21830.66

HARTES HARİTA İNŞAAT TAAH. TURZ. TEMİZL Nİ For Windows 3.2.2.85



Ekim Arda İŞİK

Harita ve Kadastro Mühendisi
Oda Sicil No: 22476HARTES HARİTA VE KADASTRO MÜHENDİSLİK
İNŞ. TAAH. TUR. TEM. PAZ. SAN. VE TİC. LTD. ŞTİ.
Cumhuriyet Cad. No: 91/108 DIDİM/AYDIN
Tel: 0256 811 21 77 - Ticaret Sicil No: 0192
Didim V.D. 458 000 5088Onur YILDIRIM
Harita Teknikeri

Ufuk DÖVER

Harita ve Kadastro Mühendisi
Oda Sicil No: 4296

5555 ADA RÖLEVE ÖLÇÜ KROKİSİ

İLİ-İLÇESİ : AYDIN-DİDİM
 MAHALLE : EFELER
 MEVKİİ : KOCAHARIP
 PAFTA : N18-B11-D1A
 ADA : 5555

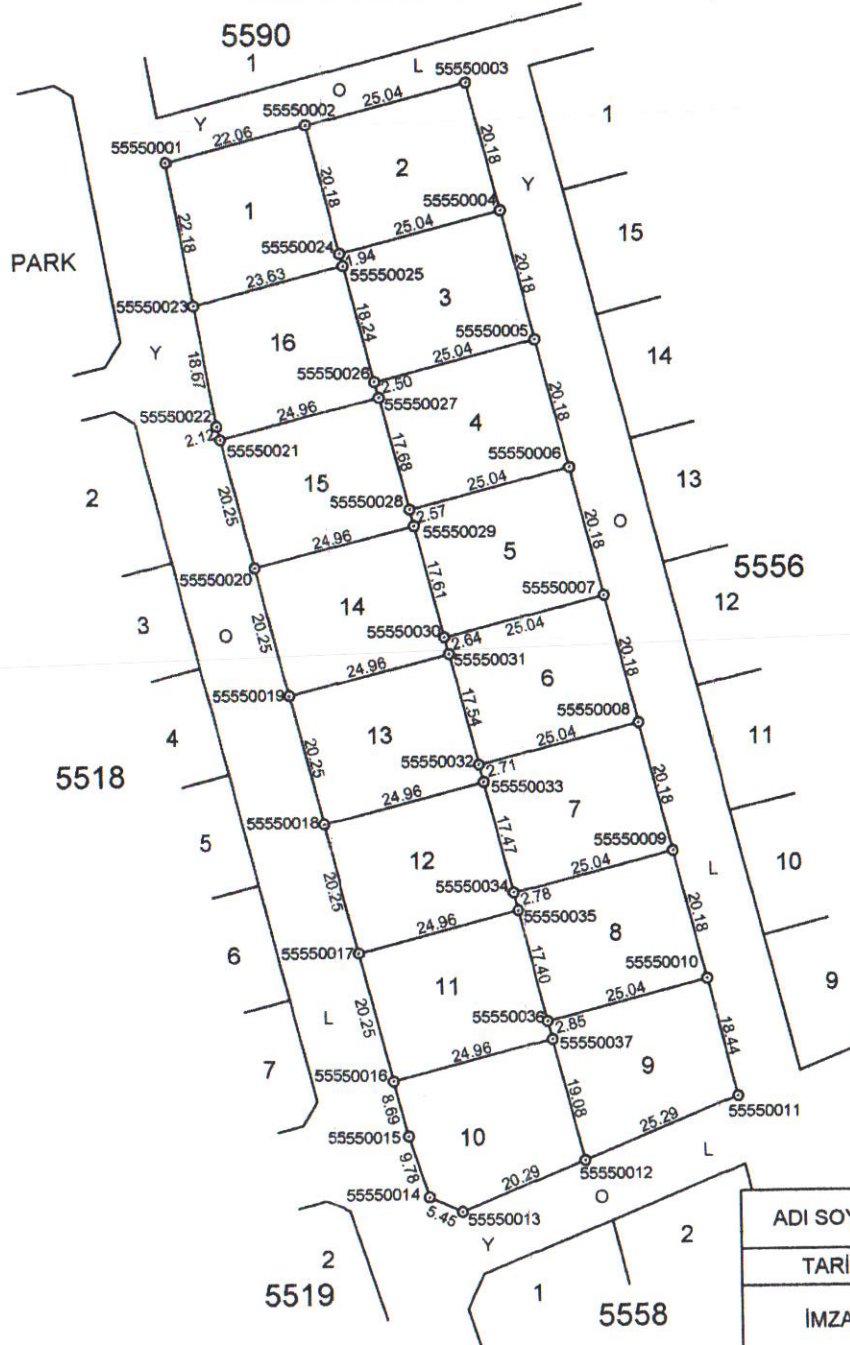

ITRF96;27°-3' KOORDİNATLAR

NoktaNo	Y	X	MK
55550001	522286.30	4137854.90	0.09
55550002	522307.68	4137860.34	0.09
55550003	522331.95	4137866.52	0.09
55550004	522336.92	4137846.96	0.09
55550005	522341.90	4137827.40	0.09
55550006	522346.88	4137807.84	0.09
55550007	522351.86	4137788.28	0.09
55550008	522356.84	4137768.72	0.09
55550009	522361.82	4137749.16	0.09
55550010	522366.80	4137729.60	0.09
55550011	522371.34	4137711.73	0.09
55550012	522347.94	4137702.16	0.09
55550013	522329.15	4137694.49	0.09
55550014	522324.21	4137696.78	0.09
55550015	522321.19	4137706.08	0.09
55550016	522319.05	4137714.50	0.09
55550017	522314.05	4137734.13	0.09
55550018	522309.05	4137753.76	0.09
55550019	522304.06	4137773.38	0.09
55550020	522299.06	4137793.01	0.09
55550021	522294.07	4137812.64	0.09
55550022	522293.54	4137814.69	0.09
55550023	522290.23	4137833.07	0.09
55550024	522312.65	4137840.78	0.09
55550025	522313.13	4137838.90	0.09
55550026	522317.63	4137821.22	0.09
55550027	522318.25	4137818.80	0.09
55550028	522322.61	4137801.66	0.09
55550029	522323.25	4137799.17	0.09
55550030	522327.59	4137782.10	0.09
55550031	522328.24	4137779.54	0.09
55550032	522332.57	4137762.54	0.09
55550033	522333.24	4137759.91	0.09
55550034	522337.55	4137742.98	0.09
55550035	522338.24	4137740.28	0.09
55550036	522342.53	4137723.42	0.09
55550037	522343.23	4137720.66	0.09

DÜZENLEYEN	UYGUNDUR	
	BELEDİYE/ÖZEL İDARE	
ADI SOYADI	KONTROL EDEN	ONAYLAYAN
	UFUK DÖVER	ONUR YILDIRIM HARİTA TEKNİKERİ
TARİH		
İMZA		

Ekim Arıoğlu
 Harita ve Kadastro Mühürsü
 ÇAĞLAR UZUN
 Harita ve Kadastro Mühürsü

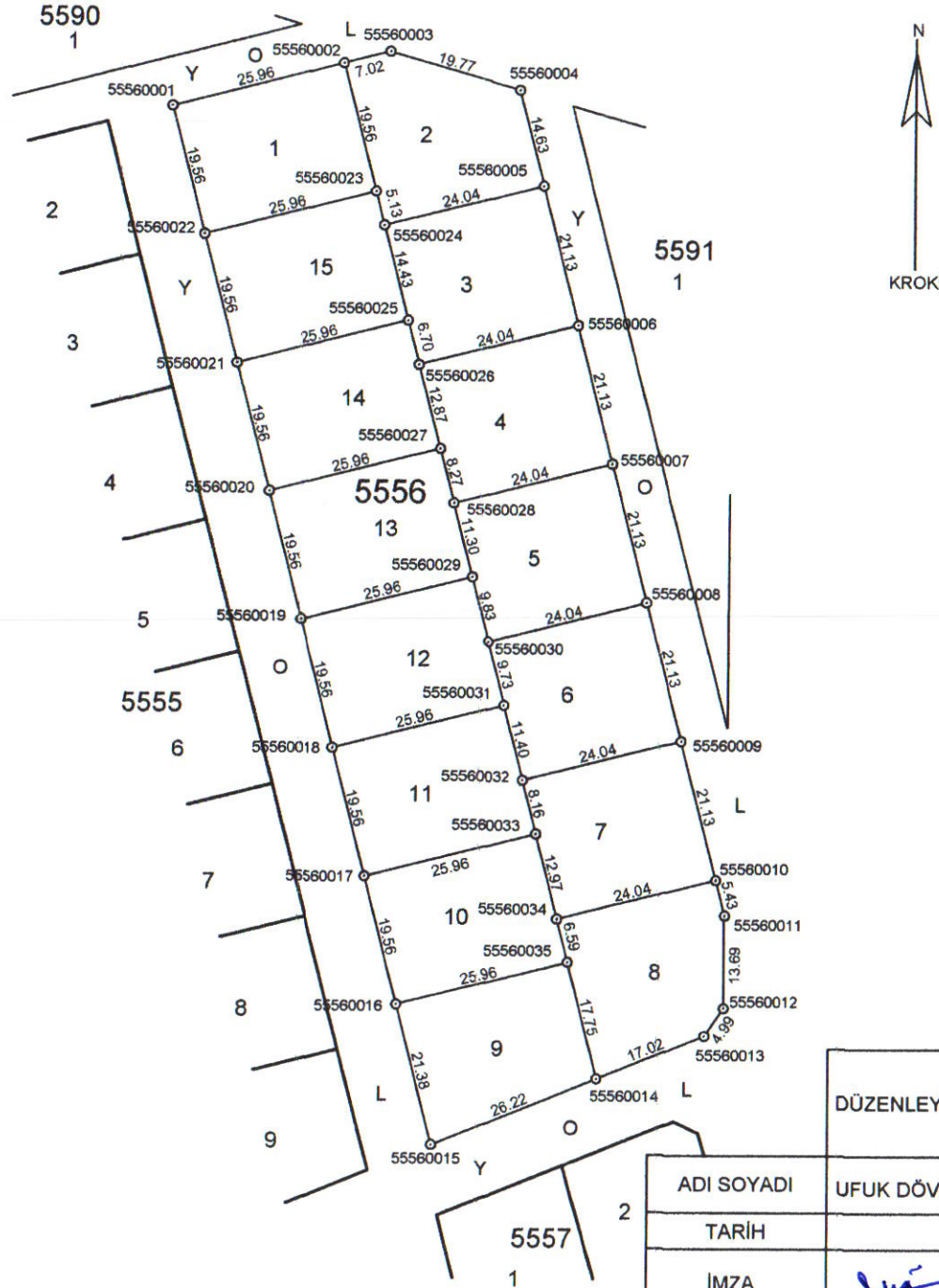

5556 ADA RÖLEVE ÖLÇÜ KROKİSİ

İLİ-İLÇESİ : AYDIN-DİDİM
 MAHALLE : EFELER
 MEVKİİ : KOCAHARIP
 PAFTA : N18-B11-D1A
 ADA : 5556

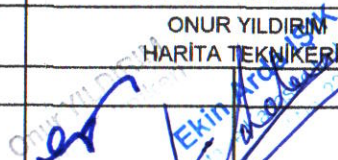
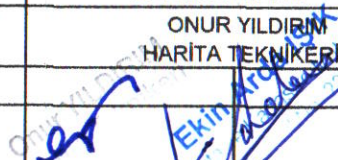

ITRF96;27°-3' KOORDİNATLAR

NoktaNo	Y	X	MK
55560001	522341.64	4137868.99	0.09
55560002	522366.80	4137875.39	0.09
55560003	522373.60	4137877.12	0.09
55560004	522392.57	4137871.57	0.09
55560005	522396.18	4137857.39	0.09
55560006	522401.40	4137836.91	0.09
55560007	522406.61	4137816.43	0.09
55560008	522411.82	4137795.95	0.09
55560009	522417.03	4137775.47	0.09
55560010	522422.25	4137754.99	0.09
55560011	522423.59	4137749.73	0.09
55560012	522423.51	4137736.04	0.09
55560013	522420.71	4137731.91	0.09
55560014	522404.96	4137725.47	0.09
55560015	522380.69	4137715.55	0.09
55560016	522375.42	4137736.27	0.09
55560017	522370.59	4137755.23	0.09
55560018	522365.77	4137774.19	0.09
55560019	522360.94	4137793.15	0.09
55560020	522356.11	4137812.11	0.09
55560021	522351.29	4137831.07	0.09
55560022	522346.46	4137850.03	0.09
55560023	522371.62	4137856.43	0.09
55560024	522372.89	4137851.46	0.09
55560025	522376.45	4137837.47	0.09
55560026	522378.10	4137830.98	0.09
55560027	522381.28	4137818.51	0.09
55560028	522383.31	4137810.50	0.09
55560029	522386.10	4137799.55	0.09
55560030	522388.53	4137790.02	0.09
55560031	522390.93	4137780.59	0.09
55560032	522393.74	4137769.54	0.09
55560033	522395.75	4137761.63	0.09
55560034	522398.95	4137749.06	0.09
55560035	522400.58	4137742.67	0.09

DÜZENLEYEN	UYGUNDUR		
	BELEDİYE/ÖZEL İDARE		
	KONTROL EDEN	ONAYLAYAN	
ADI SOYADI	UFUK DÖVER	ONUR YILDIRIM HARİTA TEKNİKERİ	  
TARİH			
İMZA			

5558 ADA RÖLEVE ÖLÇÜ KROKİSİ

İL-İLÇESİ : AYDIN-DİDİM
 MAHALLE : EFELER
 MEVKİİ : KOCAHARIP
 PAFTA : N18-B11-D1A
 ADA : 5558

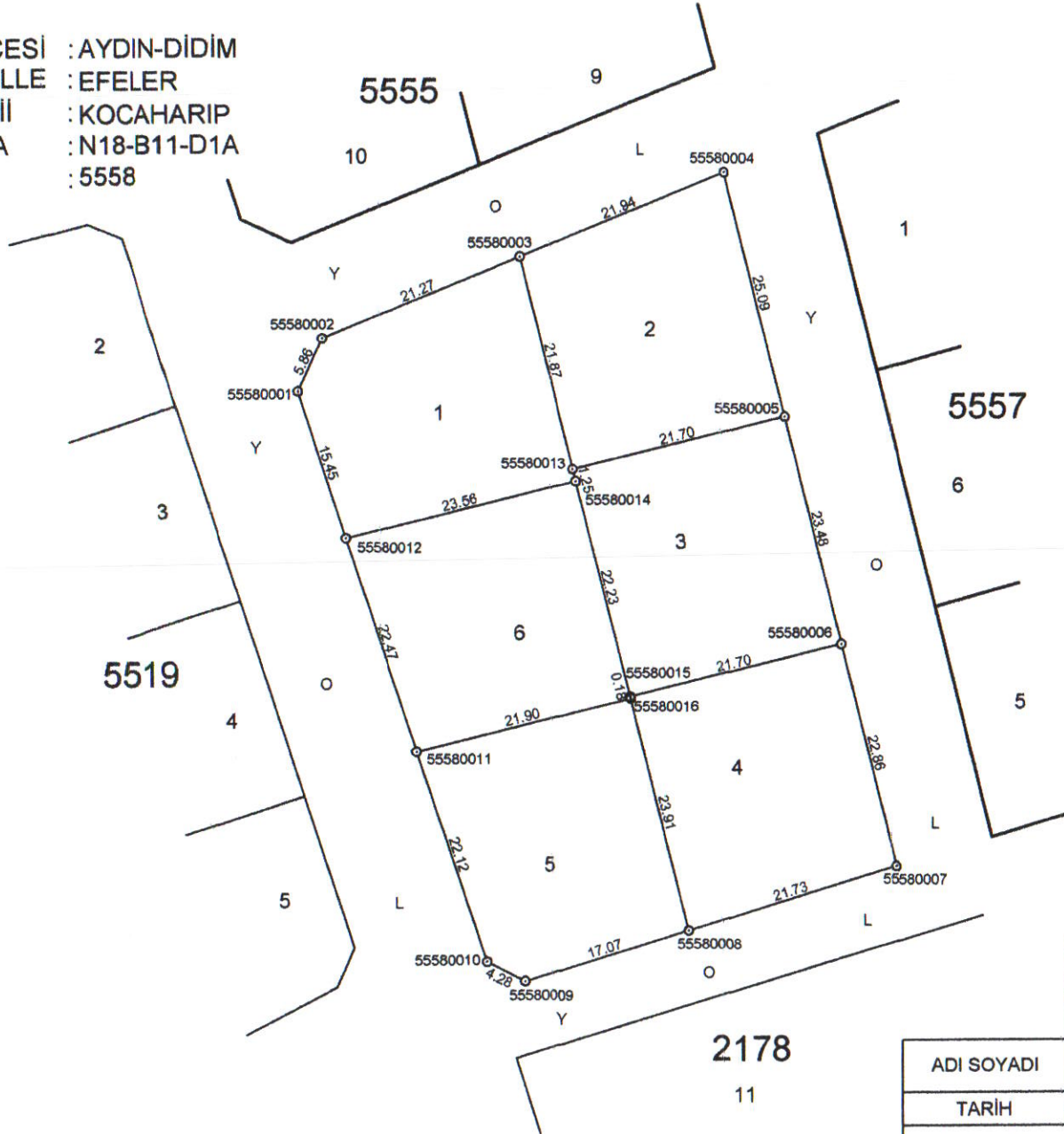

ITRF96;27°-3° KOORDİNATLAR

NoktaNo	Y	X	MK
55580001	522329.79	4137679.64	0.09
55580002	522332.26	4137684.95	0.09
55580003	522351.95	4137693.00	0.09
55580004	522372.25	4137701.30	0.09
55580005	522378.23	4137676.93	0.09
55580006	522383.82	4137654.13	0.09
55580007	522389.27	4137631.93	0.09
55580008	522368.49	4137625.56	0.09
55580009	522352.16	4137620.56	0.09
55580010	522348.37	4137622.53	0.09
55580011	522341.52	4137643.57	0.09
55580012	522334.57	4137664.94	0.09
55580013	522357.15	4137671.76	0.09
55580014	522357.45	4137670.55	0.09
55580015	522362.75	4137648.96	0.09
55580016	522362.79	4137648.78	0.09



DÜZENLEYEN	UYGUNDUR		
	BELEDİYE/ÖZEL İDARE		
	KONTROL EDEN	ONAYLAYAN	
ADI SOYADI	UFUK DÖVER	ONUR YILDIRIM HARİTA TEKNİKERİ	
TARİH			
İMZA			

Ekim Arpa Bık
 Harita Teknikeri
 İmar ve Şehircilik Bakanlığı
 ÇAĞLAR UZUN
 İmar ve Şehircilik Bakanlığı

5539 ADA RÖLEVE ÖLÇÜ KROKİSİ

ITRF96;27°-3° KOORDİNATLAR

İL-İLÇESİ : AYDIN-DİDİM
 MAHALLE : EFELER
 MEVKİİ : KOCAHARIP
 PAFTA : N18-B11-D1A
 ADA : 5539

NoktaNo	Y	X	MK
48070023	522409.89	4137894.27	
48070024	522398.39	4137912.66	
48070222	522397.59	4137914.29	
48070225	522373.84	4137909.77	
48070228	522349.59	4137906.54	
55390001	522340.74	4137905.24	0.09
55390004	522414.64	4137895.60	0.09
55390005	522418.81	4137882.86	0.09
55390006	522416.25	4137880.21	0.09
55390007	522368.52	4137894.19	0.09
55390008	522341.86	4137902.08	0.09

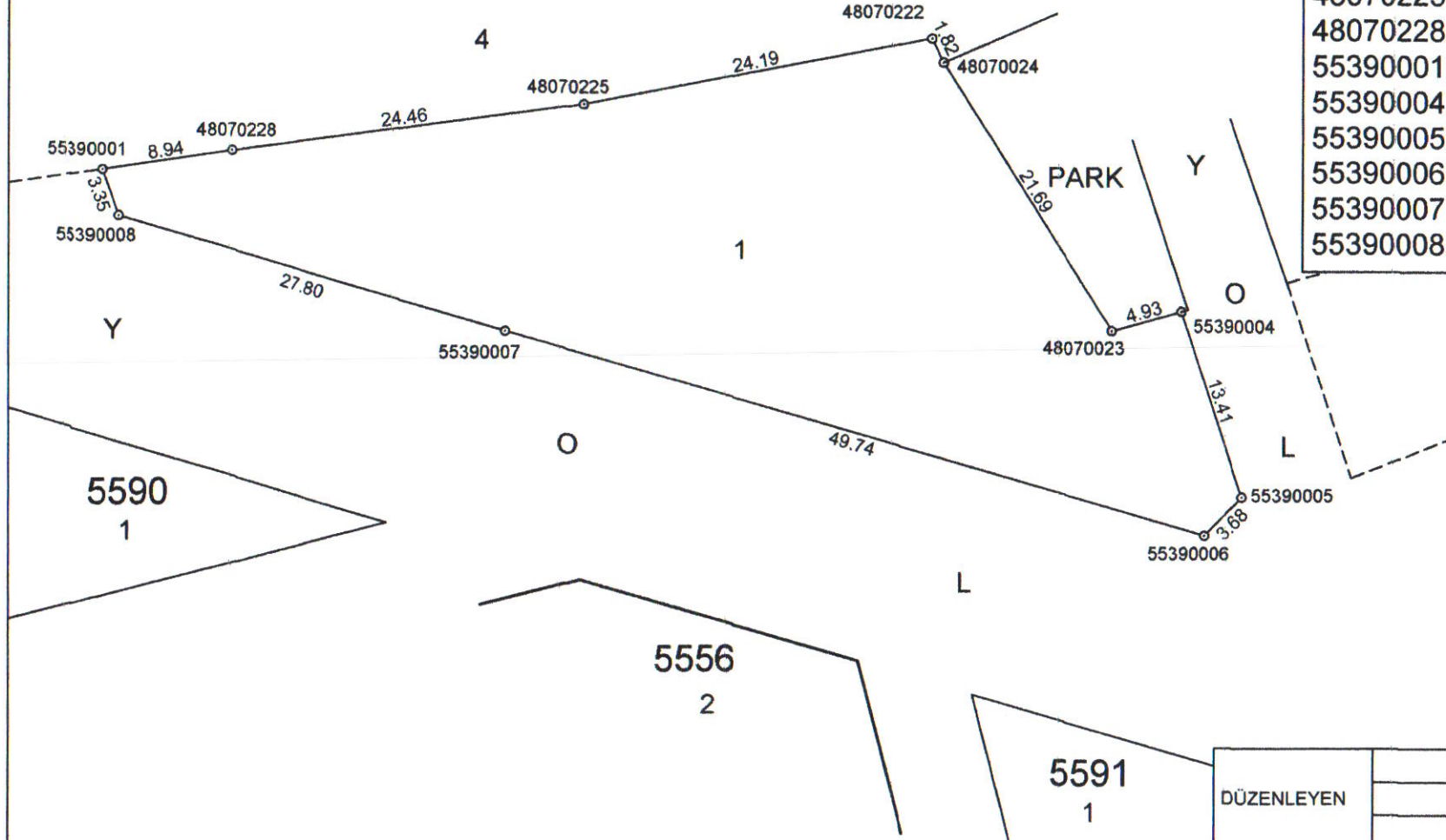

5591 1	DÜZENLEYEN	UYGUNDUR	
		BELEDİYE/ÖZEL İDARE	
ADI SOYADI	UFUK DÖVER	KONTROL EDEN	ONAYLAYAN
TARİH		ONUR YILDIRIM HARİTA TEKNİKERİ	
İMZA	<i>[Signature]</i>	<i>[Signature]</i>	<i>[Signature]</i>

[Handwritten signatures and stamps]

CAĞLAR UZUN
 Harita ve Ölçme Müh. Vek.

5590 ADA RÖLEVE ÖLÇÜ KROKİSİ

İLİ-İLÇESİ : AYDIN-DİDİM
 MAHALLE : EFELER
 MEVKİİ : KOCAHARIP
 PAFTA : N18-B11-D1A
 ADA : 5590

ITRF96;27°-3° KOORDİNATLAR

NoktaNo	Y	X	MK
55900001	522283.39	4137871.05	0.09
55900002	522290.89	4137881.45	0.09
55900003	522294.24	4137884.90	0.09
55900004	522297.23	4137887.40	0.09
55900005	522299.62	4137888.97	0.09
55900006	522302.26	4137890.37	0.09
55900007	522304.54	4137891.32	0.09
55900008	522306.85	4137892.07	0.09
55900009	522307.89	4137892.34	0.09
55900010	522310.90	4137892.90	0.09
55900011	522313.03	4137893.11	0.09
55900012	522315.81	4137893.16	0.09
55900013	522319.12	4137892.88	0.09
55900014	522323.44	4137891.94	0.09
55900015	522360.43	4137880.99	0.09
55900016	522285.05	4137861.81	0.09

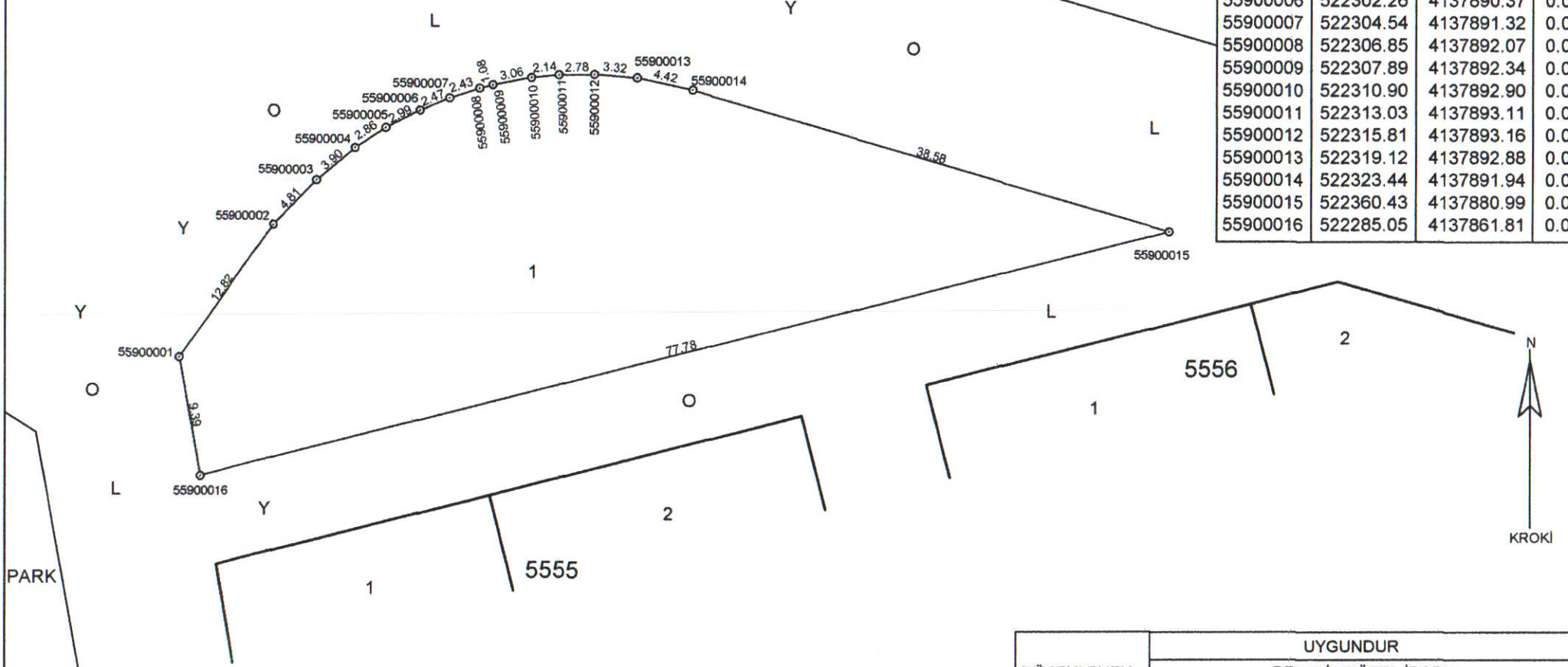

DÜZENLEYEN	UYGUNDUR		
	BELEDİYE/ÖZEL İDARE		
	KONTROL EDEN	ONAYLAYAN	
ADI SOYADI	UFUK DÖVER	ONUR YILDIRIM HARİTA TEKNİKERİ	
TARİH			
İMZA	<i>Ufuk Döver</i>	<i>Onur Yıldırım</i>	<i>Ekim Arda Sık</i>

SAĞLARUZUN
 İnşaat ve Çeşitli Madd. Vet.

5591 ADA RÖLEVE ÖLÇÜ KROKİSİ

ITRF96;27°-3° KOORDİNATLAR			
NoktaNo	Y	X	MK
55910001	522400.38	4137869.28	0.09
55910002	522424.23	4137862.30	0.09
55910003	522423.75	4137777.48	0.09

İLİ-İLÇESİ : AYDIN-DİDİM
 MAHALLE : EFELER
 MEVKİİ : KOCAHARIP
 PAFTA : N18-B11-D1A
 ADA : 5591

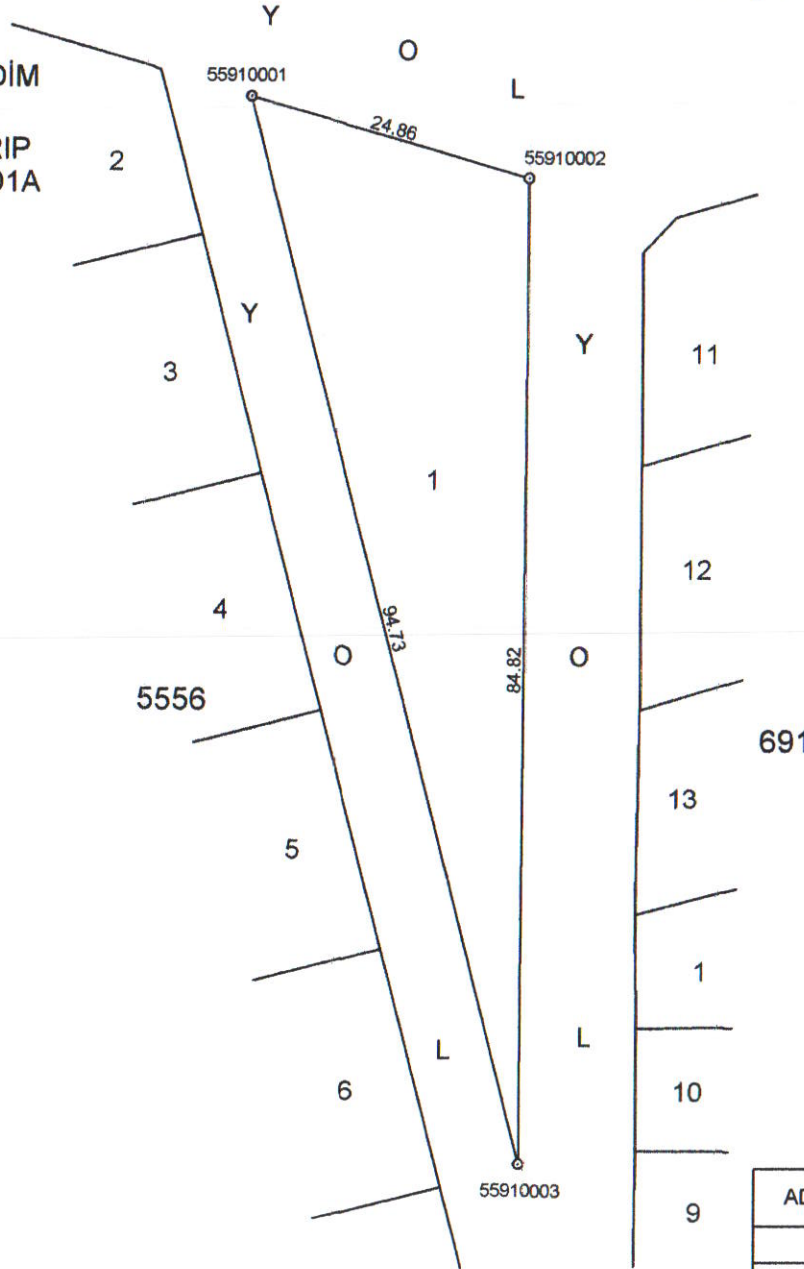

	DÜZENLEYEN	UYGUNDUR	
		BELEDİYE/ÖZEL İDARE	
		KONTROL EDEN	ONAYLAYAN
ADI SOYADI	UFUK DÖVER	ONUR YILDIRIM HARİTA TEKNİKERİ	
TARİH			
İMZA	<i>[Signature]</i>	<i>[Signature]</i>	<i>[Signature]</i>

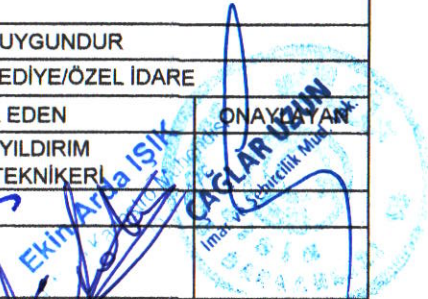

5592 ADA RÖLEVE ÖLÇÜ KROKİSİ

İLİ-İLÇESİ : AYDIN-DİDİM
 MAHALLE : EFELER
 MEVKİİ : KOCAHARIP
 PAFTA : N18-B11-D1A
 ADA : 5592

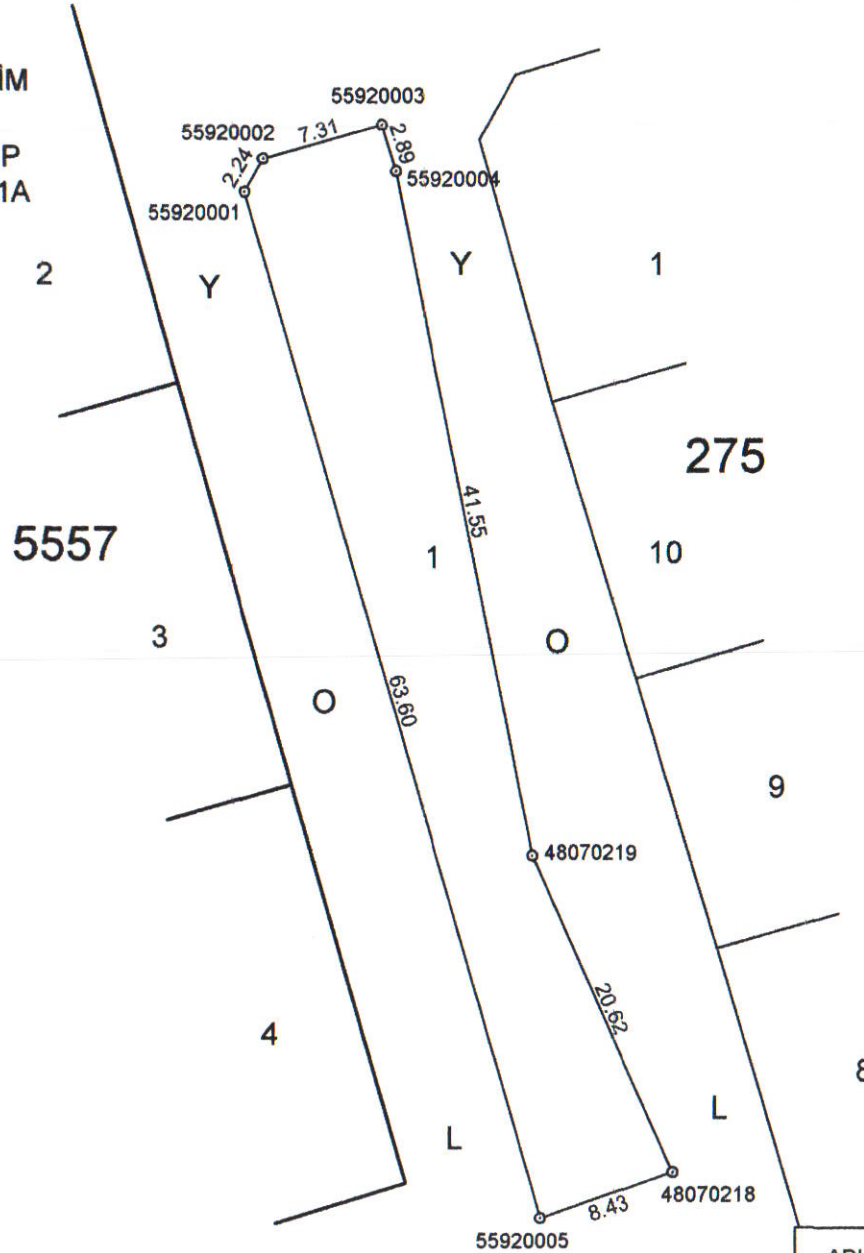

ITRF96;27°-3° KOORDİNATLAR

NoktaNo	Y	X	MK
48070218	522455.76	4137648.11	
48070219	522447.34	4137666.93	
55920001	522430.25	4137706.50	0.09
55920002	522431.34	4137708.46	0.09
55920003	522438.37	4137710.45	0.09
55920004	522439.21	4137707.69	0.09
55920005	522447.79	4137645.36	0.09



	UYGUNDUR		
	BELEDİYE/ÖZEL İDARE		
	KONTROL EDEN	ONAYLAYAN	
ADI SOYADI	UFUK DÖVER	ONUR YILDIRIM HARİTA TEKNİKERİ	CAĞLAR UZUN İNŞAAT MÜHÜRÜ
TARİH			
İMZA	<i>[Signature]</i>	<i>[Signature]</i>	<i>[Signature]</i>

ITRF96;27°-3° KOORDİNATLAR

NoktaNo	Y	X
55570005	522426.25	4137695.14
55570006	522433.02	4137671.17
55570007	522439.74	4137647.41
55570008	522420.12	4137641.39
55570009	522398.84	4137634.87
55570010	522393.20	4137657.87
55570011	522387.40	4137681.53
55570012	522406.50	4137689.56
55570013	522407.19	4137687.12
55570014	522413.28	4137665.59
55570015	522413.81	4137663.69
55580001	522329.79	4137679.64
55580002	522332.26	4137684.95
55580003	522351.95	4137693.00
55580004	522372.25	4137701.30
55580005	522378.23	4137676.93
55580006	522383.82	4137654.13
55580007	522389.27	4137631.93
55580008	522368.49	4137625.56
55580009	522352.16	4137620.56
55580010	522348.37	4137622.53
55580011	522341.52	4137643.57
55580012	522334.57	4137664.94
55580013	522357.15	4137671.76
55580014	522357.45	4137670.55
55580015	522362.75	4137648.96
55580016	522362.79	4137648.78
55900001	522283.39	4137871.05
55900002	522290.89	4137881.45
55900003	522294.24	4137884.90
55900004	522297.23	4137887.40
55900005	522299.62	4137888.97
55900006	522302.26	4137890.37
55900007	522304.54	4137891.32
55900008	522306.85	4137892.07
55900009	522307.89	4137892.34
55900010	522310.90	4137892.90
55900011	522313.03	4137893.11
55900012	522315.81	4137893.16
55900013	522319.12	4137892.88
55900014	522323.44	4137891.94
55900015	522360.43	4137880.99
55900016	522285.05	4137861.81
55910001	522400.38	4137869.28
55910002	522424.23	4137862.30
55910003	522423.75	4137777.48
55920001	522430.25	4137706.50
55920002	522431.34	4137708.46
55920003	522438.37	4137710.45
55920004	522439.21	4137707.69
55920005	522447.79	4137645.36



Ekin Arda İŞİK
Harita ve Kadastro Mühendisi
Oda No: 22476

ÖZGÜR YILDIZIM
Harita Teknikeri

HARTES HARİTA VE KADASTRO MÜHENDİSLİK
İNŞ. TAAH. TUR. TEM. PAZ. SAN. VE TİC. LTD. ŞTİ.
Cumhuriyet Cad. No: 91/108 DİDİM/AYDIN
Tel : 0256 811 21 77 - Ticaret Sicil No: 0192
Didim V.D. 458 000 5088

Ufuk DÖVER
Harita ve Kadastro Mühendisi
Oda Sicil No: 4296

KADASTRO PARSELLERİ ALAN HESABI

ITRF96;27°-3° KOORDİNATLAR

İli	AYDIN
İlçesi	DİDİM
Mahallesi	EFELELER
Ada/Parsel	4807/6

Ada Parsel	Hesap Alan	Nokta No	Y	X	Cephe
4807/6	37148.63	6910026	522434.09	4137856.02	18.38
		6910030	522434.03	4137837.64	21.09
		6910031	522433.96	4137816.56	17.56
		6910002	522433.67	4137799.00	9.82
		6910011	522433.81	4137789.18	10.52
		6910010	522433.80	4137778.66	9.95
		6910009	522433.66	4137768.71	9.95
		6910008	522433.55	4137758.76	17.95
		6910007	522433.43	4137740.81	13.18
		48070220	522435.21	4137727.75	62.01
		48070219	522447.34	4137666.93	20.62
		48070218	522455.76	4137648.11	29.44
		48070221	522427.93	4137638.51	39.87
		48070223	522389.06	4137629.61	41.00
		48070227	522349.33	4137619.49	23.55
		48070229	522340.23	4137641.21	36.20
		48070231	522325.62	4137674.33	53.98
		48070235	522309.25	4137725.77	52.01
		48070237	522296.09	4137776.09	37.75
		48070240	522286.73	4137812.66	46.55
		48070244	522277.43	4137858.28	30.19
		48070247	522270.66	4137887.70	10.47
		48070243	522279.83	4137892.76	14.29
		48070238	522293.25	4137897.65	18.15
		48070234	522311.12	4137900.86	38.89
		48070228	522349.59	4137906.54	24.46
		48070225	522373.84	4137909.77	24.19
		48070222	522397.59	4137914.29	1.82
		48070024	522398.39	4137912.66	21.69
		48070023	522409.89	4137894.27	5.38
		48070025	522415.07	4137895.72	7.01
		11850012	522421.82	4137897.61	13.57
		11850003	522434.89	4137901.27	16.39
11850008	522433.59	4137884.93	28.91		



ÇAĞLAR UZUN
İMAR VE ŞEHİRCİLİK MÜD. VEK.
HARTES HARİTA VE KADASTRO MÜHENDİSLİK
İNŞ. TAAH. TUR. TEM. PAZ. SAN. VE TİC. LTD. ŞTİ.
Cumhuriyet Cad. No: 91/108 DİDİM/AYDIN
Tel: 0256 811 21 77 - Ticaret Sicil No: 0192
Didim V.D. 458 000 5088

Ekim Arda IŞIK
Harita ve Kadastro Mühendisi
Sicil No: 4296

Ömer YILDIRIM
Harita ve Kadastro Mühendisi
Sicil No: 4296

Ufuk DÖVER
Harita ve Kadastro Mühendisi
Oda Sicil No: 4296

AYIRMA ÇAPI ALAN HESABI

ITRF96;27°-3° KOORDİNATLAR

İli	AYDIN
İlçesi	DİDİM
Mahallesi	EFELER
Ada/Parsel	4807/6

Ada Parsel	Hesap Alan	Nokta No	Y	X	Cephe
4807/6	37148.63	6910026	522434.09	4137856.02	18.38
		6910030	522434.03	4137837.64	21.09
		6910031	522433.96	4137816.56	17.56
		6910002	522433.67	4137799.00	9.82
		6910011	522433.81	4137789.18	10.52
		6910010	522433.80	4137778.66	9.95
		6910009	522433.66	4137768.71	9.95
		6910008	522433.55	4137758.76	17.95
		6910007	522433.43	4137740.81	13.18
		48070220	522435.21	4137727.75	62.01
		48070219	522447.34	4137666.93	20.62
		48070218	522455.76	4137648.11	29.44
		48070221	522427.93	4137638.51	39.87
		48070223	522389.06	4137629.61	41.00
		48070227	522349.33	4137619.49	23.55
		48070229	522340.23	4137641.21	36.20
		48070231	522325.62	4137674.33	53.98
		48070235	522309.25	4137725.77	52.01
		48070237	522296.09	4137776.09	37.75
		48070240	522286.73	4137812.66	46.55
		48070244	522277.43	4137858.28	30.19
		48070247	522270.66	4137887.70	10.47
		48070243	522279.83	4137892.76	14.29
		48070238	522293.25	4137897.65	18.15
		48070234	522311.12	4137900.86	38.89
		48070228	522349.59	4137906.54	24.46
		48070225	522373.84	4137909.77	24.19
		48070222	522397.59	4137914.29	1.82
		48070024	522398.39	4137912.66	21.69
		48070023	522409.89	4137894.27	5.38
		48070025	522415.07	4137895.72	7.01
		11850012	522421.82	4137897.61	13.57
		11850003	522434.89	4137901.27	16.39
		11850008	522433.59	4137884.93	28.91
4807/23	37001.59	48070247	522270.66	4137887.70	10.47
		48070243	522279.83	4137892.76	14.29
		48070238	522293.25	4137897.65	18.15
		48070234	522311.12	4137900.86	38.89
		48070228	522349.59	4137906.54	24.46
		48070225	522373.84	4137909.77	24.19
		48070222	522397.59	4137914.29	1.82
		48070024	522398.39	4137912.66	21.69
		48070023	522409.89	4137894.27	5.38
		48070025	522415.07	4137895.72	7.01
		11850012	522421.82	4137897.61	14.11
		11850080	522426.21	4137884.20	8.14
		11850081	522433.77	4137887.22	2.30
		11850008	522433.59	4137884.93	28.91
		6910026	522434.09	4137856.02	18.38
		6910030	522434.03	4137837.64	21.09
		6910031	522433.96	4137816.56	17.56
		6910002	522433.67	4137799.00	9.82
		6910011	522433.81	4137789.18	10.52
		6910010	522433.80	4137778.66	9.95
		6910009	522433.66	4137768.71	9.95
		6910008	522433.55	4137758.76	17.95
		6910007	522433.43	4137740.81	13.18
		48070220	522435.21	4137727.75	62.01

CAĞLAR UZUN
İmar ve Şehircilik Müd. Vek.

Ekin Arda İŞİK
Harita ve Kadastro Mühendisi
No: 22476

AYDIN
Harita Teknikeri

HARTES HARİTA VE KADASTRO MÜHENDİSLİK
İNŞ. TAAH. TUR. TEM. PAZ. SAN. VE TİC. LTD. ŞTİ.
Cumhuriyet Cad. No: 91/108 DİDİM/AYDIN
Tel : 0256 811 21 77 - Ticaret Sicil No: 0192
Didim V.D. 458 000 5088

Ufuk DÖVER
Harita ve Kadastro Mühendisi
Oda Sicil No: 4296

AYIRMA ÇAPI ALAN HESABI

ITRF96;27°-3° KOORDİNATLAR

İli	AYDIN
İlçesi	DİDİM
Mahallesi	EFELER
Ada/Parsel	4807/6

Ada Parsel	Hesap Alan	Nokta No	Y	X	Cephe
		48070219	522447.34	4137666.93	20.62
		48070218	522455.76	4137648.11	29.44
		48070221	522427.93	4137638.51	39.87
		48070223	522389.06	4137629.61	41.00
		48070227	522349.33	4137619.49	23.55
		48070229	522340.23	4137641.21	36.20
		48070231	522325.62	4137674.33	53.98
		48070235	522309.25	4137725.77	52.01
		48070237	522296.09	4137776.09	37.75
		48070240	522286.73	4137812.66	46.55
		48070244	522277.43	4137858.28	30.19
1185/4	147.04	11850012	522421.82	4137897.61	13.57
		11850003	522434.89	4137901.27	14.09
		11850081	522433.77	4137887.22	8.14
		11850080	522426.21	4137884.20	14.11

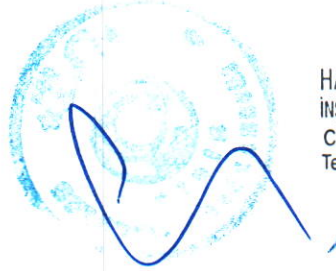

HARTES HARİTA VE KADASTRO MÜHENDİSLİK
İNŞ. TAAH. TUR. TEM. PAZ. SAN. VE TİC. LTD. ŞTİ.
Cumhuriyet Cad. No: 91/108 DİDİM/AYDIN
Tel : 0256 811 21 77 - Ticaret Sicil No: 0192
Didim V.D. 458 000 5088

Ufuk DÖVER

Harita ve Kadastro Mühendisi
Oda Sicil No: 4296

Özge YILDIRIM
Harita Teknikeri

(Handwritten signature of Özge YILDIRIM)

İMAR PARSELLERİ ALAN HESABI

ITRF96;27°-3° KOORDİNATLAR

İli	AYDIN
İlçesi	DİDİM
Mahallesi	EFELELER
Ada/Parsel	4807/6

Ada Parsel	Hesap Alan	Nokta No	Y	X	Cephe
5555/1	505.47	55550001	522286.30	4137854.90	22.06
		55550002	522307.68	4137860.34	20.18
		55550024	522312.65	4137840.78	1.94
		55550025	522313.13	4137838.90	23.63
		55550023	522290.23	4137833.07	22.18
5555/2	505.47	55550024	522312.65	4137840.78	20.18
		55550002	522307.68	4137860.34	25.04
		55550003	522331.95	4137866.52	20.18
		55550004	522336.92	4137846.96	25.04
5555/3	505.47	55550026	522317.63	4137821.22	18.24
		55550025	522313.13	4137838.90	1.94
		55550024	522312.65	4137840.78	25.04
		55550004	522336.92	4137846.96	20.18
		55550005	522341.90	4137827.40	25.04
5555/4	505.47	55550026	522317.63	4137821.22	25.04
		55550005	522341.90	4137827.40	20.18
		55550006	522346.88	4137807.84	25.04
		55550028	522322.61	4137801.66	17.68
		55550027	522318.25	4137818.80	2.50
5555/5	505.47	55550028	522322.61	4137801.66	25.04
		55550006	522346.88	4137807.84	20.18
		55550007	522351.86	4137788.28	25.04
		55550030	522327.59	4137782.10	17.61
		55550029	522323.25	4137799.17	2.57
5555/6	505.47	55550030	522327.59	4137782.10	25.04
		55550007	522351.86	4137788.28	20.18
		55550008	522356.84	4137768.72	25.04
		55550032	522332.57	4137762.54	17.54
		55550031	522328.24	4137779.54	2.64
5555/7	505.47	55550032	522332.57	4137762.54	25.04
		55550008	522356.84	4137768.72	20.18
		55550009	522361.82	4137749.16	25.04
		55550034	522337.55	4137742.98	17.47
		55550033	522333.24	4137759.91	2.71
5555/8	505.47	55550034	522337.55	4137742.98	25.04
		55550009	522361.82	4137749.16	20.18
		55550010	522366.80	4137729.60	25.04
		55550036	522342.53	4137723.42	17.40
		55550035	522338.24	4137740.28	2.78
5555/9	505.51	55550012	522347.94	4137702.16	19.08
		55550037	522343.23	4137720.66	2.85
		55550036	522342.53	4137723.42	25.04
		55550010	522366.80	4137729.60	18.44
		55550011	522371.34	4137711.73	25.29
5555/10	505.50	55550012	522347.94	4137702.16	20.29
		55550013	522329.15	4137694.49	5.45
		55550014	522324.21	4137696.78	9.78
		55550015	522321.19	4137706.08	8.69
		55550016	522319.05	4137714.50	24.96
		55550037	522343.23	4137720.66	19.08

ÇAĞLAR UZUN
İmar ve Şehircilik Müd. Vek.

Ekin Arda İŞİK
Harita ve Kadastro Mühendisi
Gda Sicil No: 21776

Oruç YILDIRIM
Harita Teknikeri

HARTES HARİTA VE KADASTRO MÜHENDİSLİK
İNŞ. TAAH. TUR. TEM. PAZ. SAN. VE TİC. LTD. ŞTİ.
Cumhuriyet Cad. No: 91/108 DİDİM/AYDIN
Tel: 0256 811 21 77 - Ticaret Sicil No: 0192
Didim V.D. 458 000 5088

Ufuk DÖVER
Harita ve Kadastro Mühendisi
Oda Sicil No: 4296

İMAR PARSELLERİ ALAN HESABI

ITRF96;27°-3° KOORDİNATLAR

İli	AYDIN
İlçesi	DİDİM
Mahallesi	EFELER
Ada/Parsel	4807/6

Ada Parsel	Hesap Alan	Nokta No	Y	X	Cephe
5555/11	505.47	55550016	522319.05	4137714.50	20.25
		55550017	522314.05	4137734.13	24.96
		55550035	522338.24	4137740.28	17.40
		55550036	522342.53	4137723.42	2.85
		55550037	522343.23	4137720.66	24.96
5555/12	505.47	55550017	522314.05	4137734.13	20.25
		55550018	522309.05	4137753.76	24.96
		55550033	522333.24	4137759.91	17.47
		55550034	522337.55	4137742.98	2.78
		55550035	522338.24	4137740.28	24.96
5555/13	505.47	55550018	522309.05	4137753.76	20.25
		55550019	522304.06	4137773.38	24.96
		55550031	522328.24	4137779.54	17.54
		55550032	522332.57	4137762.54	2.71
		55550033	522333.24	4137759.91	24.96
5555/14	505.47	55550019	522304.06	4137773.38	20.25
		55550020	522299.06	4137793.01	24.96
		55550029	522323.25	4137799.17	17.61
		55550030	522327.59	4137782.10	2.64
		55550031	522328.24	4137779.54	24.96
5555/15	505.47	55550020	522299.06	4137793.01	20.25
		55550021	522294.07	4137812.64	24.96
		55550027	522318.25	4137818.80	17.68
		55550028	522322.61	4137801.66	2.57
		55550029	522323.25	4137799.17	24.96
5555/16	505.47	55550021	522294.07	4137812.64	2.12
		55550022	522293.54	4137814.69	18.67
		55550023	522290.23	4137833.07	23.63
		55550025	522313.13	4137838.90	18.24
		55550026	522317.63	4137821.22	2.50
55550027	522318.25	4137818.80	24.96		

ÇAĞLAR UZUN
İmar ve Şehircilik Müd. Vek.

HARTES HARİTA VE KADASTRO MÜHENDİSLİK
İNŞ. TAAH. TUR. TEM. PAZ. SAN. VE TİC. LTD. ŞTİ.
Cumhuriyet Cad. No: 91/108 DİDİM AYDIN
Tel.: 0256 811 21 77 - Ticaret Sicil No: 0192
Didim V.D. 459 000 1000

Ekin Arda ŞİK
Harita ve Kadastro Mühendisi
Oda Sicil No: 22476

Ufuk DÖVER
Harita ve Kadastro Mühendisi
Oda Sicil No: 4296

YILDIRIM
Harita Teknikeri

İMAR PARSELLERİ ALAN HESABI

ITRF96;27°-3° KOORDİNATLAR

İli	AYDIN
İlçesi	DİDİM
Mahallesi	EFELELER
Ada/Parsel	4807/6

Ada Parsel	Hesap Alan	Nokta No	Y	X	Cephe
5556/1	507.96	55560022	522346.46	4137850.03	19.56
		55560001	522341.64	4137868.99	25.96
		55560002	522366.80	4137875.39	19.56
		55560023	522371.62	4137856.43	25.96
5556/2	507.97	55560024	522372.89	4137851.46	5.13
		55560023	522371.62	4137856.43	19.56
		55560002	522366.80	4137875.39	7.02
		55560003	522373.60	4137877.12	19.77
		55560004	522392.57	4137871.57	14.63
		55560005	522396.18	4137857.39	24.04
5556/3	507.96	55560024	522372.89	4137851.46	24.04
		55560005	522396.18	4137857.39	21.13
		55560006	522401.40	4137836.91	24.04
		55560026	522378.10	4137830.98	6.70
		55560025	522376.45	4137837.47	14.43
5556/4	507.96	55560026	522378.10	4137830.98	24.04
		55560006	522401.40	4137836.91	21.13
		55560007	522406.61	4137816.43	24.04
		55560028	522383.31	4137810.50	8.27
		55560027	522381.28	4137818.51	12.87
5556/5	507.96	55560028	522383.31	4137810.50	24.04
		55560007	522406.61	4137816.43	21.13
		55560008	522411.82	4137795.95	24.04
		55560030	522388.53	4137790.02	9.83
		55560029	522386.10	4137799.55	11.30
5556/6	507.96	55560030	522388.53	4137790.02	24.04
		55560008	522411.82	4137795.95	21.13
		55560009	522417.03	4137775.47	24.04
		55560032	522393.74	4137769.54	11.40
		55560031	522390.93	4137780.59	9.73
5556/7	507.96	55560032	522393.74	4137769.54	24.04
		55560009	522417.03	4137775.47	21.13
		55560010	522422.25	4137754.99	24.04
		55560034	522398.95	4137749.06	12.97
		55560033	522395.75	4137761.63	8.16
5556/8	507.96	55560034	522398.95	4137749.06	24.04
		55560010	522422.25	4137754.99	5.43
		55560011	522423.59	4137749.73	13.69
		55560012	522423.51	4137736.04	4.99
		55560013	522420.71	4137731.91	17.02
		55560014	522404.96	4137725.47	17.75
		55560035	522400.58	4137742.67	6.59
5556/9	507.96	55560016	522375.42	4137736.27	25.96
		55560035	522400.58	4137742.67	17.75
		55560014	522404.96	4137725.47	26.22
		55560015	522380.69	4137715.55	21.38
5556/10	507.96	55560016	522375.42	4137736.27	19.56
		55560017	522370.59	4137755.23	25.96
		55560033	522395.75	4137761.63	12.97
		55560034	522398.95	4137749.06	6.59

CAĞLAR UZUN
İmar ve Şehircilik Müd. Vek.

Ekin Arda İŞİK
Harita ve Kadastro Mühendisi
Oda Sicil No: 22476

Harita Teknikeri

HARTES HARİTA VE KADASTRO MÜHENDİSLİK
İNŞ. TAAH. TUR. TEM. PAZ. SAN. VE TİC. LTD. ŞTİ.
Cumhuriyet Cad. No: 91/108 DIDİM/AYDIN
Tel : 0256 811 21 77 - Ticaret Sicil No: 0192
Didim V.D. 458 000 5088

Ufuk DÖVER
Harita ve Kadastro Mühendisi
Oda Sicil No: 4296

İMAR PARSELLERİ ALAN HESABI

ITRF96;27°-3° KOORDİNATLAR

İli	AYDIN
İlçesi	DİDİM
Mahallesi	EFELER
Ada/Parsel	4807/6

Ada Parsel	Hesap Alan	Nokta No	Y	X	Cephe
		55560035	522400.58	4137742.67	25.96
5556/11	507.96	55560017	522370.59	4137755.23	19.56
		55560018	522365.77	4137774.19	25.96
		55560031	522390.93	4137780.59	11.40
		55560032	522393.74	4137769.54	8.16
		55560033	522395.75	4137761.63	25.96
5556/12	507.96	55560018	522365.77	4137774.19	19.56
		55560019	522360.94	4137793.15	25.96
		55560029	522386.10	4137799.55	9.83
		55560030	522388.53	4137790.02	9.73
		55560031	522390.93	4137780.59	25.96
5556/13	507.96	55560019	522360.94	4137793.15	19.56
		55560020	522356.11	4137812.11	25.96
		55560027	522381.28	4137818.51	8.27
		55560028	522383.31	4137810.50	11.30
		55560029	522386.10	4137799.55	25.96
5556/14	507.96	55560020	522356.11	4137812.11	19.56
		55560021	522351.29	4137831.07	25.96
		55560025	522376.45	4137837.47	6.70
		55560026	522378.10	4137830.98	12.87
		55560027	522381.28	4137818.51	25.96
5556/15	507.96	55560021	522351.29	4137831.07	19.56
		55560022	522346.46	4137850.03	25.96
		55560023	522371.62	4137856.43	5.13
		55560024	522372.89	4137851.46	14.43
		55560025	522376.45	4137837.47	25.96

ÇAĞLAR UZUN
İmar ve Şehircilik Müh. Vek.

HARTES HARİTA VE KADASTRO MÜHENDİSLİK
İNŞ. TAHAH. TUR. TEM. PAZ. SAN. VE TİC. LTD. ŞTİ.
Cumhuriyet Cad. No: 91/108 DİDİM/AYDIN
Tel : 0256 811 21 77 - Ticaret Sicil No: 0192
Didim V.D. 458 000 5088

Ekin Ayda İŞİK
Harita ve Kadastro Mühendisi
Oda Sicil No: 4296

Ufuk DÖVER
Harita ve Kadastro Mühendisi
Oda Sicil No: 4296

Onur Yıldırım
Harita Teknikeri

İMAR PARSELLERİ ALAN HESABI

ITRF96;27°-3° KOORDİNATLAR

İli İlçesi Mahallesi Ada/Parsel	AYDIN DİDİM EFELER 4807/6
--	------------------------------------

Ada Parsel	Hesap Alan	Nokta No	Y	X	Cephe
5557/1	511.18	55570001	522381.61	4137705.12	19.85
		55570002	522399.99	4137712.63	23.97
		55570012	522406.50	4137689.56	2.54
		55570013	522407.19	4137687.12	20.57
		55570011	522387.40	4137681.53	24.29
		5557/2	511.18	55570002	522399.99
		55570003	522416.32	4137719.31	4.00
		55570004	522419.92	4137717.56	23.29
		55570005	522426.25	4137695.14	20.52
		55570012	522406.50	4137689.56	23.97
5557/3	511.18	55570012	522406.50	4137689.56	20.52
		55570005	522426.25	4137695.14	24.92
		55570006	522433.02	4137671.17	20.52
		55570014	522413.28	4137665.59	22.38
		55570013	522407.19	4137687.12	2.54
		5557/4	511.20	55570014	522413.28
		55570006	522433.02	4137671.17	24.69
		55570007	522439.74	4137647.41	20.52
		55570008	522420.12	4137641.39	23.17
		55570015	522413.81	4137663.69	1.97
5557/5	511.20	55570010	522393.20	4137657.87	21.42
		55570015	522413.81	4137663.69	23.17
		55570008	522420.12	4137641.39	22.25
		55570009	522398.84	4137634.87	23.68
5557/6	511.18	55570010	522393.20	4137657.87	24.36
		55570011	522387.40	4137681.53	20.57
		55570013	522407.19	4137687.12	22.38
		55570014	522413.28	4137665.59	1.97
		55570015	522413.81	4137663.69	21.42

ÇAĞLAR UZUN
İmar ve Şehircilik Müd. Yek.

Ekim Arda ŞİK
Harita ve Kadastro Mühendisi

Harita ve Kadastro Mühendisi
Harita Teknikeri

İNŞ. TAHH. TUR. TEM. PAZ. SAN. VE TİC. LTD. ŞTİ.
Cumhuriyet Cad. No: 91/108 DİDİM/AYDIN
Tel : 0256 811 21 77 - Ticaret Sicil No: 0192
Didim V.D. 458 000 5088

Ufuk DÖVER

Harita ve Kadastro Mühendisi
Oda Sicil No: 4296

İMAR PARSELLERİ ALAN HESABI

ITRF96;27°-3° KOORDİNATLAR

İli	AYDIN
İlçesi	DİDİM
Mahallesi	EFELELER
Ada/Parsel	4807/6

Ada Parsel	Hesap Alan	Nokta No	Y	X	Cephe
5558/1	509.42	55580001	522329.79	4137679.64	5.86
		55580002	522332.26	4137684.95	21.27
		55580003	522351.95	4137693.00	21.87
		55580013	522357.15	4137671.76	1.25
		55580014	522357.45	4137670.55	23.56
		55580012	522334.57	4137664.94	15.45
5558/2	509.42	55580003	522351.95	4137693.00	21.94
		55580004	522372.25	4137701.30	25.09
		55580005	522378.23	4137676.93	21.70
		55580013	522357.15	4137671.76	21.87
5558/3	509.42	55580013	522357.15	4137671.76	21.70
		55580005	522378.23	4137676.93	23.48
		55580006	522383.82	4137654.13	21.70
		55580015	522362.75	4137648.96	22.23
		55580014	522357.45	4137670.55	1.25
5558/4	509.43	55580015	522362.75	4137648.96	21.70
		55580006	522383.82	4137654.13	22.86
		55580007	522389.27	4137631.93	21.73
		55580008	522368.49	4137625.56	23.91
		55580016	522362.79	4137648.78	0.18
5558/5	509.43	55580011	522341.52	4137643.57	21.90
		55580016	522362.79	4137648.78	23.91
		55580008	522368.49	4137625.56	17.07
		55580009	522352.16	4137620.56	4.28
		55580010	522348.37	4137622.53	22.12
5558/6	509.42	55580012	522334.57	4137664.94	23.56
		55580014	522357.45	4137670.55	22.23
		55580015	522362.75	4137648.96	0.18
		55580016	522362.79	4137648.78	21.90
		55580011	522341.52	4137643.57	22.47

ÇAĞLAR UZUN
İmar ve Şehircilik Müd. Vek.

HARTES HARİTA VE KADASTRO MÜHENDİSLİK
İNŞ. TAAH. TUR. TEM. PAZ. SAN. VE TİC. LTD. ŞTİ.
Cumhuriyet Cad. No: 91/108 DİDİM/AYDIN
Tel: 0256 811 21 77 - Ticaret Sicil No: 0192
Didim V.D. 458 000 5088

Ekin Arda IŞIK
Harita ve Kadastro Mühendisi
Oda Sicil No: 27476

Ufuk DÖVER

Harita ve Kadastro Mühendisi
Oda Sicil No: 4296

YILDIRIM
Harita Teknikeri

İMAR PARSELLERİ ALAN HESABI

ITRF96;27°-3° KOORDİNATLAR

İli	AYDIN
İlçesi	DİDİM
Mahallesi	EFELER
Ada/Parsel	4807/6

Ada Parsel	Hesap Alan	Nokta No	Y	X	Cephe
5539/1 (PARK)	1221.34	55390008	522341.86	4137902.08	3.35
		55390001	522340.74	4137905.24	8.94
		48070228	522349.59	4137906.54	24.46
		48070225	522373.84	4137909.77	24.19
		48070222	522397.59	4137914.29	1.82
		48070024	522398.39	4137912.66	21.69
		48070023	522409.89	4137894.27	4.93
		55390004	522414.64	4137895.60	13.41
		55390005	522418.81	4137882.86	3.68
		55390006	522416.25	4137880.21	49.74
		55390007	522368.52	4137894.19	27.80

ÇAĞLAR UZUN
İmar ve Şehircilik Mud. Vek.

HARTES HARİTA VE KADASTRO MÜHENDİSLİK
İNŞ. TAAH. TUR. TEM. PAZ. SAN. VE TİC. LTD. ŞTİ.
Cumhuriyet Cad. No: 91/108 DİDİM/AYDIN
Tel: 0256 811 21 77 - Ticaret Sicil No: 0142
Didim V.D. 458 000 5038

Ekim Arda IŞIK

Harita ve Kadastro Mühendisi
Oda Sicil No: 224

Ufuk DÖVER

Harita ve Kadastro Mühendisi
Oda Sicil No: 224

Ömer YILDIRIM
Harita Teknikeri

İMAR PARSELLERİ ALAN HESABI

ITRF96;27°-3° KOORDİNATLAR

İli	AYDIN
İlçesi	DİDİM
Mahallesi	EFELER
Ada/Parsel	4807/6

Ada Parsel	Hesap Alan	Nokta No	Y	X	Cephe
5590/1 (PARK)	1219.35	55900016	522285.05	4137861.81	9.39
		55900001	522283.39	4137871.05	12.82
		55900002	522290.89	4137881.45	4.81
		55900003	522294.24	4137884.90	3.90
		55900004	522297.23	4137887.40	2.86
		55900005	522299.62	4137888.97	2.99
		55900006	522302.26	4137890.37	2.47
		55900007	522304.54	4137891.32	2.43
		55900008	522306.85	4137892.07	1.08
		55900009	522307.89	4137892.34	3.06
		55900010	522310.90	4137892.90	2.14
		55900011	522313.03	4137893.11	2.78
		55900012	522315.81	4137893.16	3.32
		55900013	522319.12	4137892.88	4.42
		55900014	522323.44	4137891.94	38.58
55900015	522360.43	4137880.99	77.78		

ÇAĞAR UZUN
İmar ve Behircilik Mud. Vek.

Ekin Arda IŞIK
Harita ve Kadastro Mühendisi
Oda Sicil No: 22476

SOYLU DİDİM
Harita Teknikeri

HARTES HARİTA VE KADASTRO MÜHENDİSLİK
İNŞ. TAAH. TUR. TEM. PAZ. SAN. VE TİC. LTD. ŞTİ.
Cumhuriyet Cad. No: 91/108 DİDİM/AYDIN
Tel: 0256 811 21 77 - Ticaret Sicil No: 0192
Didim V.D. 458 000 5088

Ufuk DÖVER
Harita ve Kadastro Mühendisi
Oda Sicil No: 4296

İMAR PARSELLERİ ALAN HESABI

ITRF96;27°-3° KOORDİNATLAR

İli	AYDIN
İlçesi	DİDİM
Mahallesi	EFELER
Ada/Parsel	4807/6

Ada Parsel	Hesap Alan	Nokta No	Y	X	Cephe
5591/1 (PARK)	1013.42	55910001	522400.38	4137869.28	24.86
		55910002	522424.23	4137862.30	84.82
		55910003	522423.75	4137777.48	94.73



CAĞLAR UZUN
İmar ve Şehircilik Müd. Vek.

HARTES HARİTA VE KADASTRO MÜHENDİSLİK
İNŞ. TAAH. TUR. TEM. PAZ. SAN. VE TİC. LTD. ŞTİ.
Cumhuriyet Cad. No: 91/108 DİDİM/AYDIN
Tel: 0256 811 21 77 - Ticaret Sicil No: 0192
Didim V.D. 458 000 5088

EMİNE AYDIN
Harita ve Kadastro Mühendisi
Oda Sicil No: 4296

YILDIRIM
Harita Teknikeri

Ufuk DÖVER
Harita ve Kadastro Mühendisi
Oda Sicil No: 4296

İMAR PARSELLERİ ALAN HESABI
ITRF96;27°-3° KOORDİNATLAR

İli	AYDIN
İlçesi	DİDİM
Mahallesi	EFELER
Ada/Parsel	4807/6

Ada Parsel	Hesap Alan	Nokta No	Y	X	Cephe
5592/1 (PARK)	468.04	55920003	522438.37	4137710.45	2.89
		55920004	522439.21	4137707.69	41.55
		48070219	522447.34	4137666.93	20.62
		48070218	522455.76	4137648.11	8.43
		55920005	522447.79	4137645.36	63.60
		55920001	522430.25	4137706.50	2.24
		55920002	522431.34	4137708.46	7.31



ÇAĞLAR UZUN
İmar ve Şehircilik Müd. Vek.

Ekin Arda İŞİK
Harita ve Kadastro Mühendisi
Oda Sicil No: 22476

HARTES HARİTA VE KADASTRO MÜHENDİSLİK
İNŞ. TAAH. TUR. TEM. PAZ. SAN. VE TİC. LTD. ŞTİ.
Cumhuriyet Cad. No: 91/108 DİDİM AYDIN
Tel: 0256 811 21 77 - Ticaret Sicil No: 0192
Didim V.D. 458 000 000

Ufuk DÖVER

Harita ve Kadastro Mühendisi
Oda Sicil No: 4296

Ömer YILDIRIM
Harita Teknikeri

